Жизнь воскресенья смерти не сдержать

ЖИЗНЬ ВОСКРЕСЕНИЯ — САМ ХРИСТОС

R460

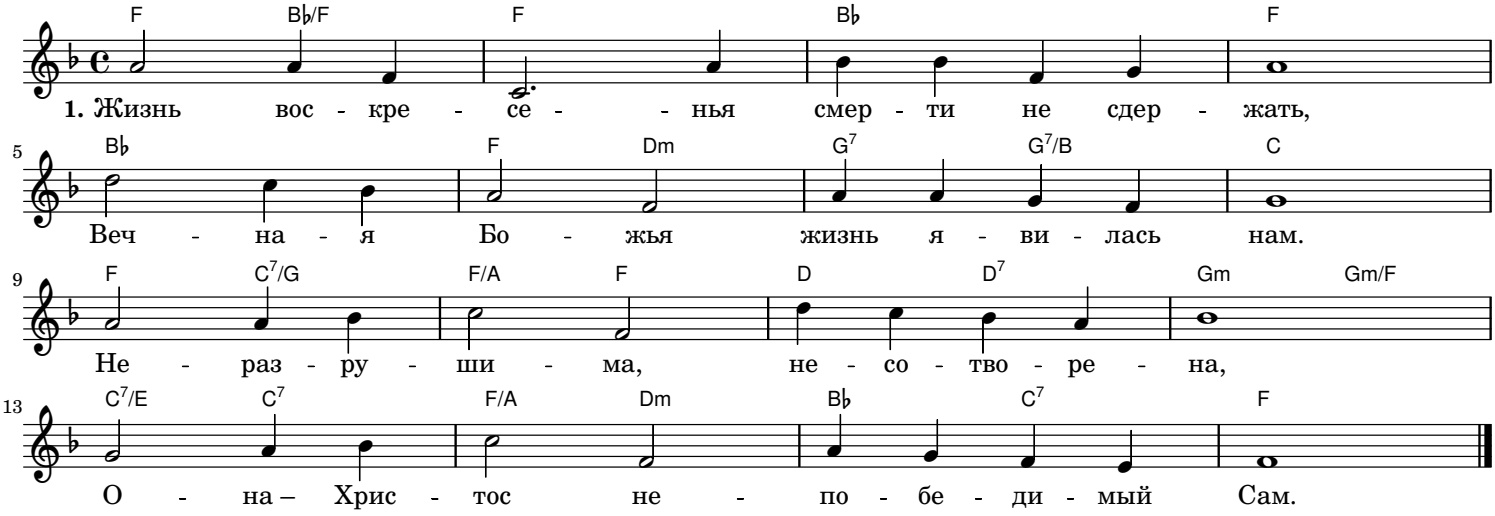

2. Жизнь воскресенья смерти не сдержать,
Хоть соберёт смерть силы все свои,
Она тогда возможность лишь даёт
Мощь свою Божьей жизни проявить.

3. Жизнь воскресенья смерти не сдержать,
Смерть эту жизнь лишь будет умножать;
В любых страданьях рост её сильней.
В них плод обильней будет созревать.

4. Жизнь воскресенья смерти не сдержать,
Она сметёт преграды все с пути,
Поглотит смерть, рассеет ада мрак.
О! Воскресенья жизнь всё победит.

5. Жизнь воскресенья смерти не сдержать,
Явлена в ней вся Божья полнота,
Всю святость Бога, праведность Его,
И славный образ выразит она.

6. Жизнь воскресенья я хочу познать,
В смерти любой она проявит мощь,
В моём переживанье осознать,
Что эта жизнь – Христос, живой Господь!