Бог Сына Своего отдал

ПЕРЕЖИВАНИЕ ХРИСТА — КАК ПИЩИ И ПИТЬЯ

R362

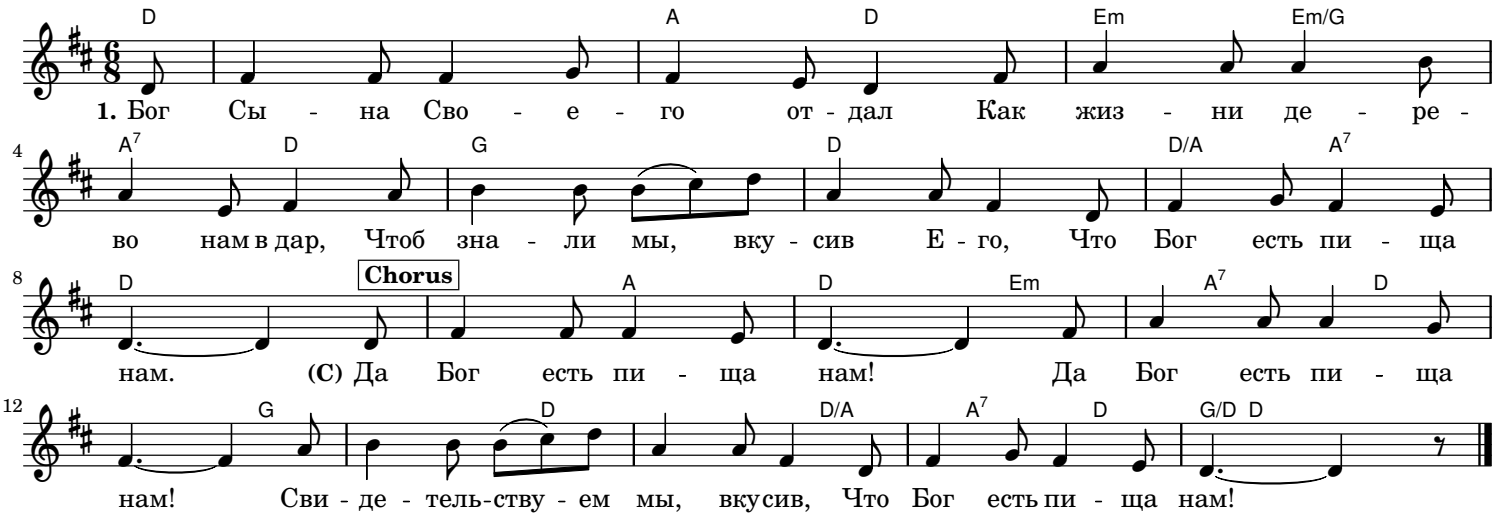

2. Пируем, наполняясь Им;
Вкушая, можем жить мы Им,
Чтоб Богом пропитать Самим
Всё наше существо.

Да Иисус – наш пир!
Да Иисус – наш пир!
Вкушая, можем жить мы Им,
Да Иисус – наш пир!

3. Иисус Христос есть пища нам,
Он нам как хлеб насущный дан.
Мы знаем: жизни в Нём запас
На каждый день для нас.

Он – хлеб насущный нам,
Он – хлеб насущный нам
Мы знаем: жизни в Нём запас
Он – хлеб насущный нам.

4. Он так доступен стал всем нам,
И пир сей радость нам даёт.
Ведь Бог сказал: «Кто жаждет, пусть
Идёт и даром пьёт».

Идёт и даром пьёт!
Идёт и даром пьёт!
Ведь Бог сказал: «Кто жаждет, пусть
Идёт и даром пьёт».