Слава! Слава! Верно жизнь – Христос

ПЕРЕЖИВАНИЕ ХРИСТА — КАК ЖИЗНИ

R358

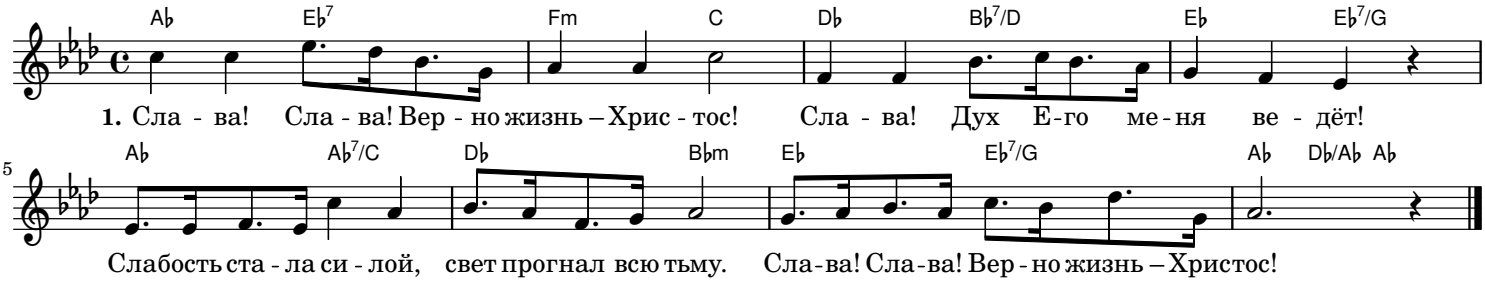

2. Слава! Слава! Я Христом живу.
Слава! В Духе, слушаясь, хожу.
Гимн звучит победный там, где был лишь стон.
Слава! Слава! Я Христом живу.