# Боже, жизнь возьми: она

**ПОСВЯЩЕНИЕ — ОТДАЧА ВСЕГО ГОСПОДУ**

R313

***(Guitar: Capo 3)***

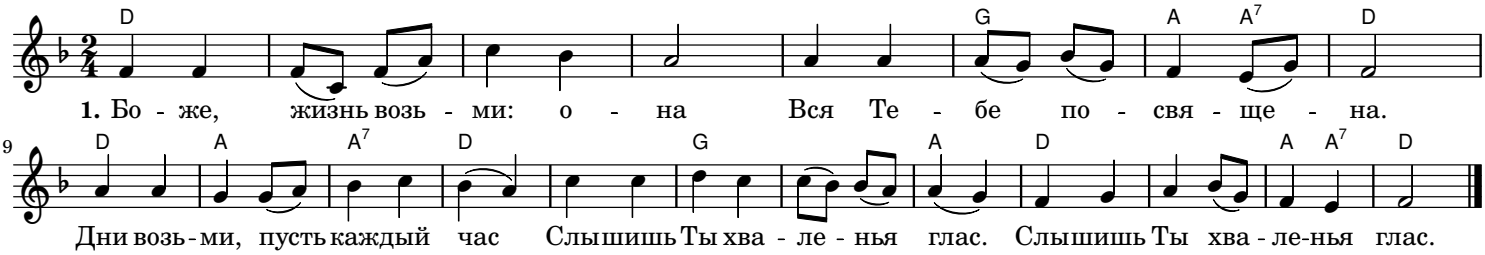


**2.** Возьми руки, их к Тебе
Простираю я в мольбе.
Возьми ноги, должно им
По стезям ходить Твоим.
По стезям ходить Твоим.

**3.** Возьми голос, чтоб он мог
Петь Тебе, мой Царь, мой Бог.
Дай устам достойным быть
О Тебе благовестить.
О Тебе благовестить.

**4.** Возьми волю, должно ей
Волей только быть Твоей.
Ум направь, чтоб ныне он
Лишь Христовым был умом.
Лишь Христовым был умом.

**5.** Золото и серебро –
Всё возьми моё добро.
Возьми сердце, Сам устрой
В нём престол Ты царский Свой.
В нём престол Ты царский Свой.

**6.** Всю возьми любовь мою.
С ней у ног Твоих стою.
О, возьми всего меня!
Навсегда, навек Твой я!
Навсегда, навек Твой я!