О Пища освящённым

СТРЕМЛЕНИЯ — К ПИТАНИЮ ХРИСТОМ

R273

(Guitar)

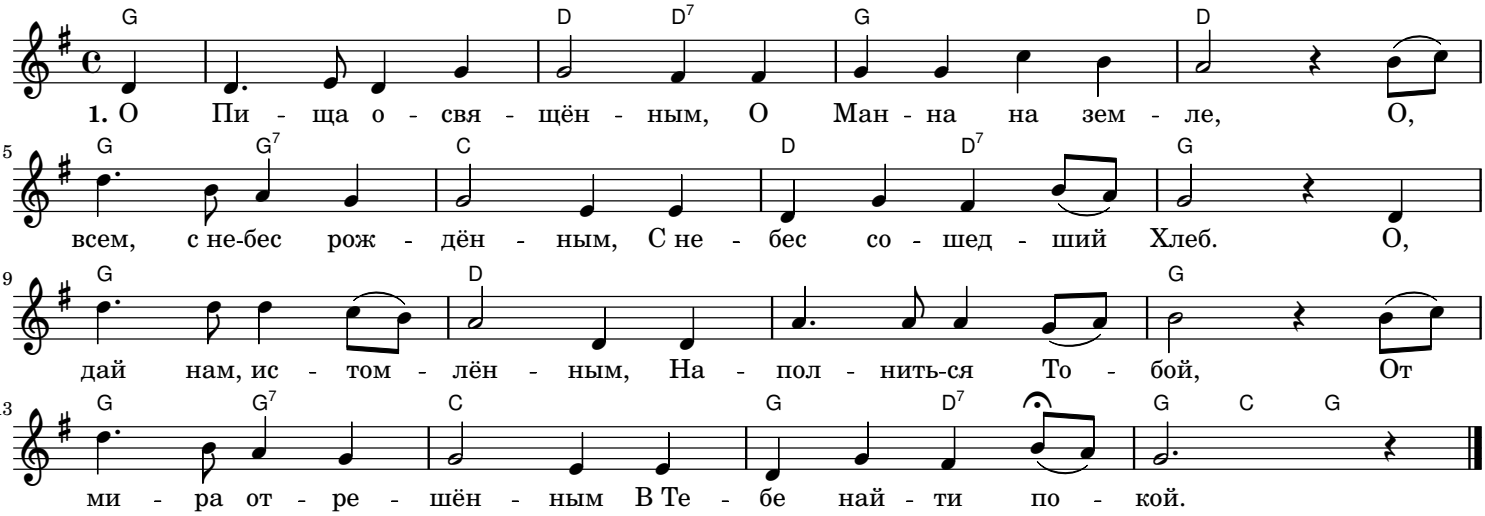

2. О Ты, Вода живая,
Жизнь Божью нам несёшь,
Спасительной любовью
Потоком Ты течёшь.
О, свежесть постоянна
Всем жаждущим устам
В Тебе, кто непрестанно
Дарует свежесть нам.

3. Иисус, сей пир приемля,
Не видя, любим мы.
Берём мы слово верой,
Сомненья удалив.
О, дай, Господь, чтоб жизнью
Нам жизнь была Твоя;
И Бог завесу снимет,
И мы узрим Тебя.