Пребудь со мной! Уж свет сменился мглой

СТРЕМЛЕНИЯ — К ОБЩЕНИЮ С ХРИСТОМ

R268

(Guitar: Capo 2)

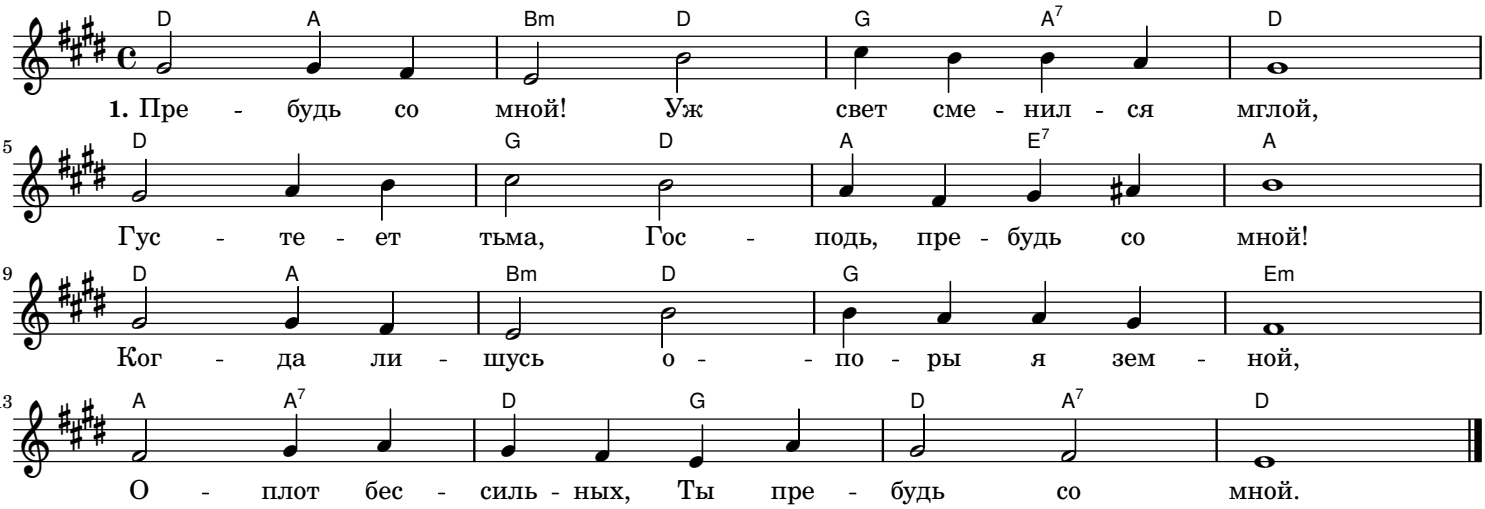

2. Так жизни день короткий утечёт,
Померкнет всё земное и пройдёт.
Все песни счастья – только звук пустой.
Друг неизменный, о, пребудь со мной.

3. Не с царским обликом ко мне приди,
А с состраданьем нежным и в любви.
Ты исцеление неси с Собой.
Как солнца луч, таким пребудь со мной!

4. В Тебе нуждаюсь каждый час, мой Бог,
Чтоб искусителя Ты превозмог.
И в светлый час, и облачной порой,
Руководя, храня, пребудь со мной!

5. Не страшен враг, коль Ты, Господь, вблизи,
Скорбь не теснит, не знаю я тоски.
Где смерти жало? Ад, где ужас твой?
Бессильно всё – лишь Ты пребудь со мной.