Спаситель дорогой

УВЕРЕННОСТЬ И РАДОСТЬ СПАСЕНИЯ — СПАСЕНИЕ БЛАГОДАТЬЮ

R241

(Guitar: Capo 1)

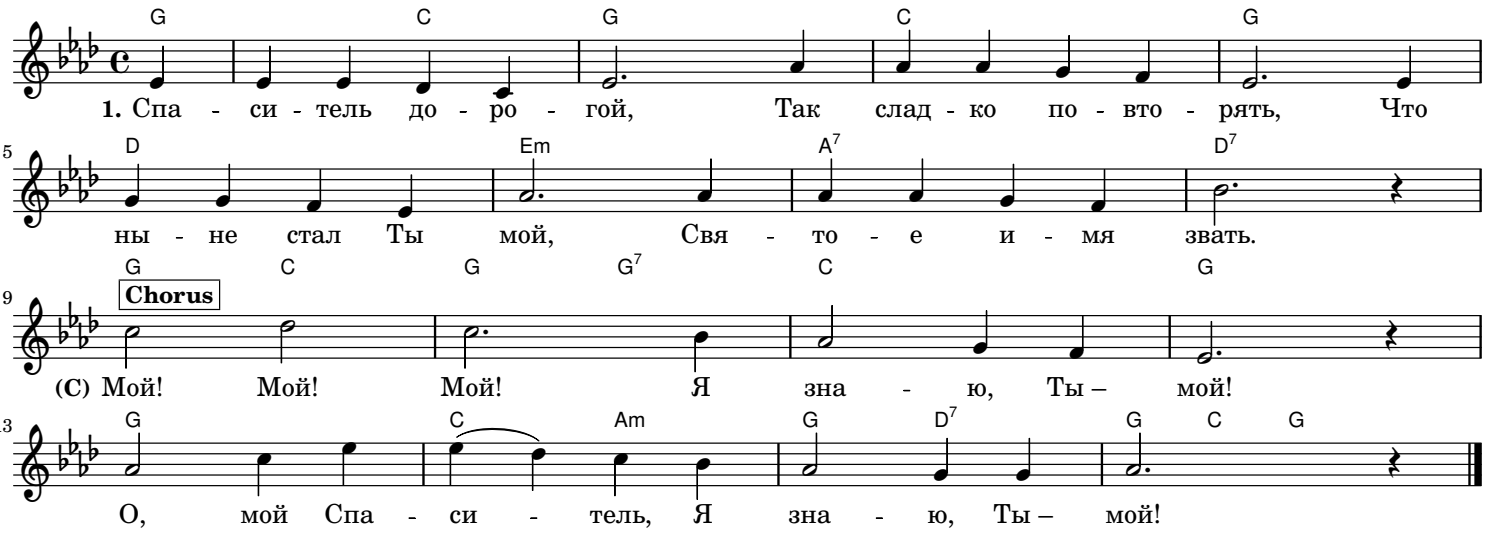

2. Ты друг всех тех, чей вопль
Из мрака грешных дней
Летит. И я прощён
По благости твоей.

3. Твой всепрощенья глас
Мне сердце растопил.
И мир, и радость я
Чрез слово получил.

4. О, дай мне петь хвалу
Тебе лишь одному.
Я знаю, что я – Твой,
По слову Твоему.