# О Господь, Твоим дыханьем

**ПОЛНОТА ДУХА — КАК ДЫХАНИЯ**

R194

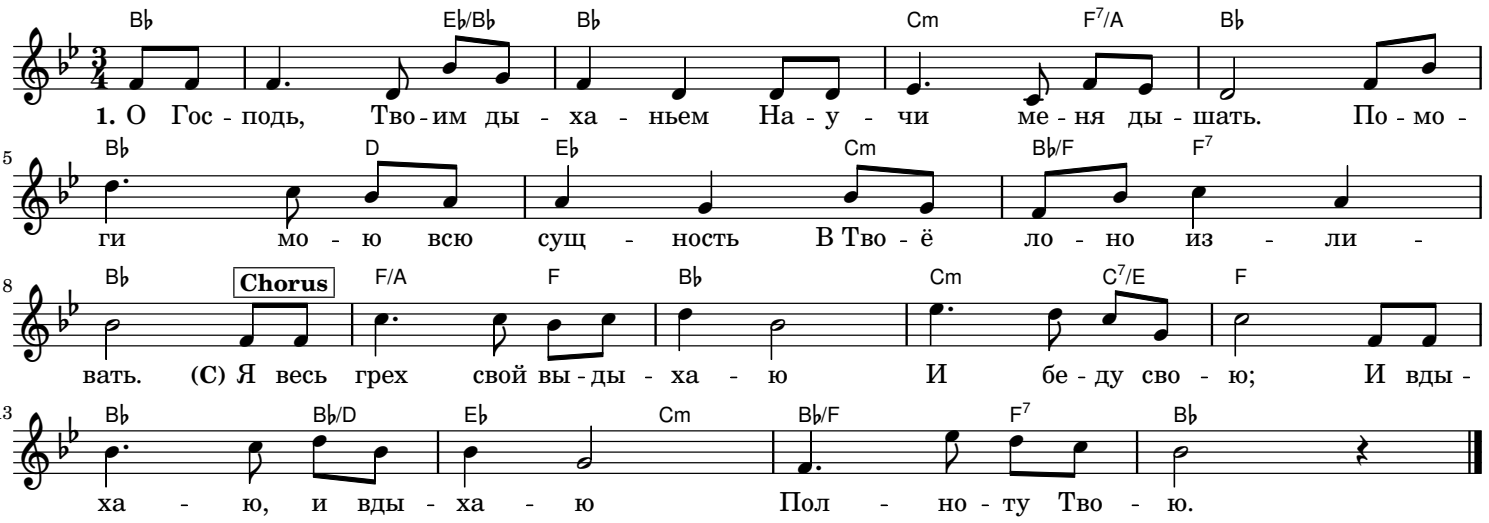


**2.** Жизнь свою я выдыхаю,
Чтоб наполниться Твоей;
Сила вся моя и немощь
Пусть уступят место ей.

**3.** Весь свой грех я выдыхаю,
На Себя его Ты взял.
Очищение вдыхаю,
Жизнь в Тебе лишь находя.

**4.** Своё горе выдыхаю
Я, припав к Твоей груди;
Отдых и покой вдыхаю,
Радость и любовь Твои.

**5.** Все болезни выдыхаю,
Ты понёс их за меня;
Исцеление вдыхаю
Всё полней день ото дня.

**6.** Все желанья выдыхаю,
Ухо приклонико мне;
Жадно Твой ответ вдыхаю,
Страха не оставь во мне.

**7.** О Господь, живу дыханьем,
Жизнь черпаю из Тебя.
Вдох за вдохом жив Тобою;
Духа Ты вдыхай в меня.