Реки с водою живою

ПОЛНОТА ДУХА — КАК ЖИВОЙ ВОДЫ

R192

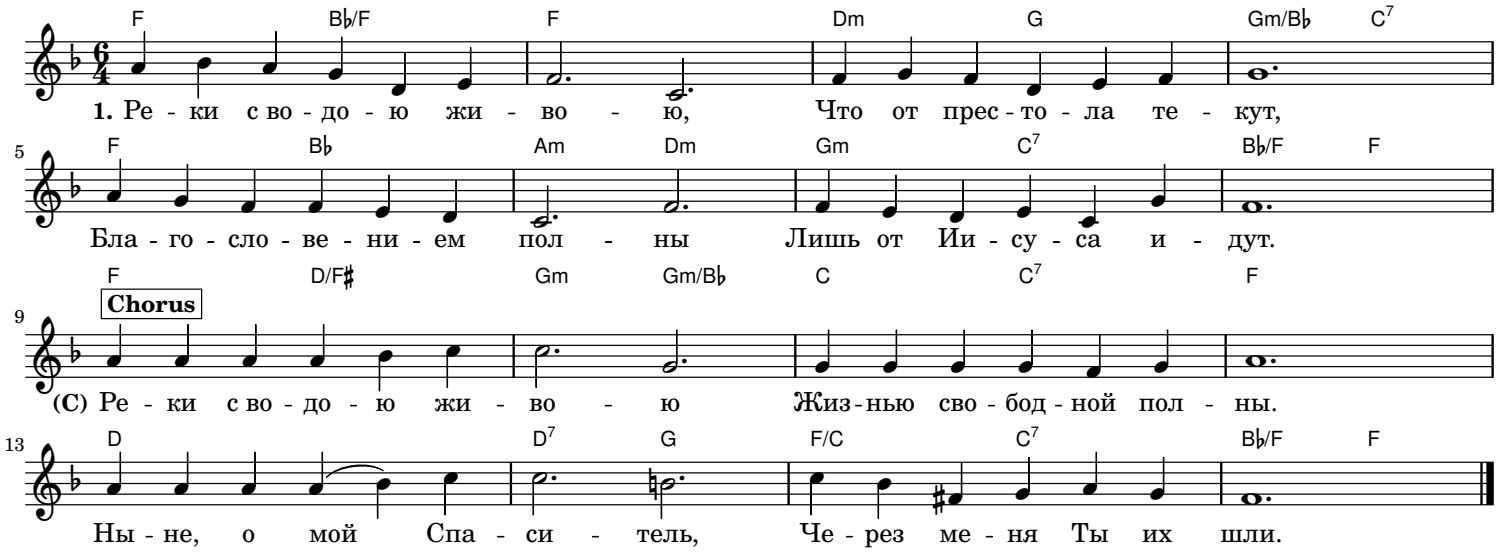

2. Пусть тот, кто жаждет, приходит:
Здесь изобильный запас.
Всем нам без платы даётся
Чистая эта вода.

3. О, очищай, мой Спаситель,
Вычисти всё из меня.
Благословенным каналом
Сделай для этого дня.

4. Опустоши и наполни,
Сделай полезным меня;
Дай на Тебя полагаться,
Слушаться только Тебя.

5. Только тогда будут реки
Через меня протекать,
И полноту Твою смогут
Люди другие познать.

6. Пусть лишь служенье Иисусу
Будет желаньем моим;
Всё, мой Господь, полагаю
Ныне к ногам я Твоим.