Господь, чтоб слову Твоему

ХВАЛА ГОСПОДУ — ВОСПОМИНАНИЕ ЕГО

R160

(Guitar: Capo 3)

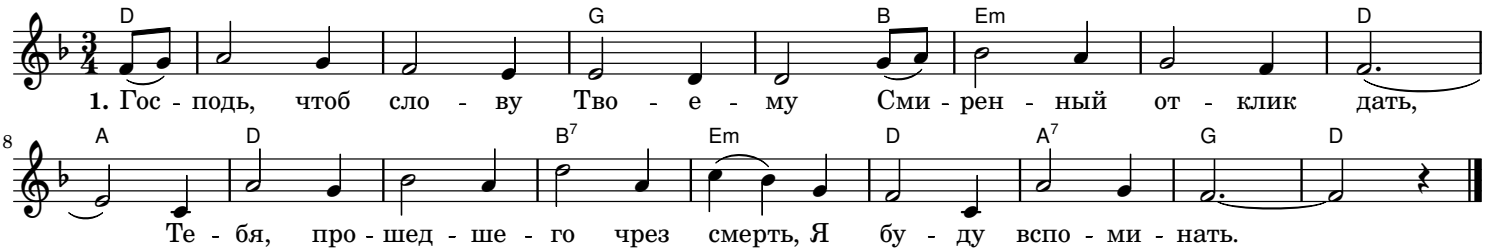

2. Ты тело отдал за меня,
Оно мне — хлеб с небес;
Завета чашу пью Твою,
Чтоб помнить о Тебе.

3. Как Гефсиманию забыть,
Где Ты страдал, скорбя?
Как, видя Твой кровавый пот,
Не вспоминать Тебя?

4. Когда Голгофу вижу я
И крест, где Ты распят,
О Агнец, должен в этот миг
Я вспоминать Тебя.

5. Тебя и то, как Ты страдал,
Как любишь Ты меня,
Пока дышу, пока живу,
Я буду вспоминать.

6. Уста умолкнут, мысль уйдёт —
Усну я в смертной тьме.
Иисус! Когда придёшь как Царь,
Ты вспомни обо мне.