Велика непостижимо

ХВАЛА ГОСПОДУ — ЕГО ЛЮБОВЬ

R114

(Guitar: Capo 3)

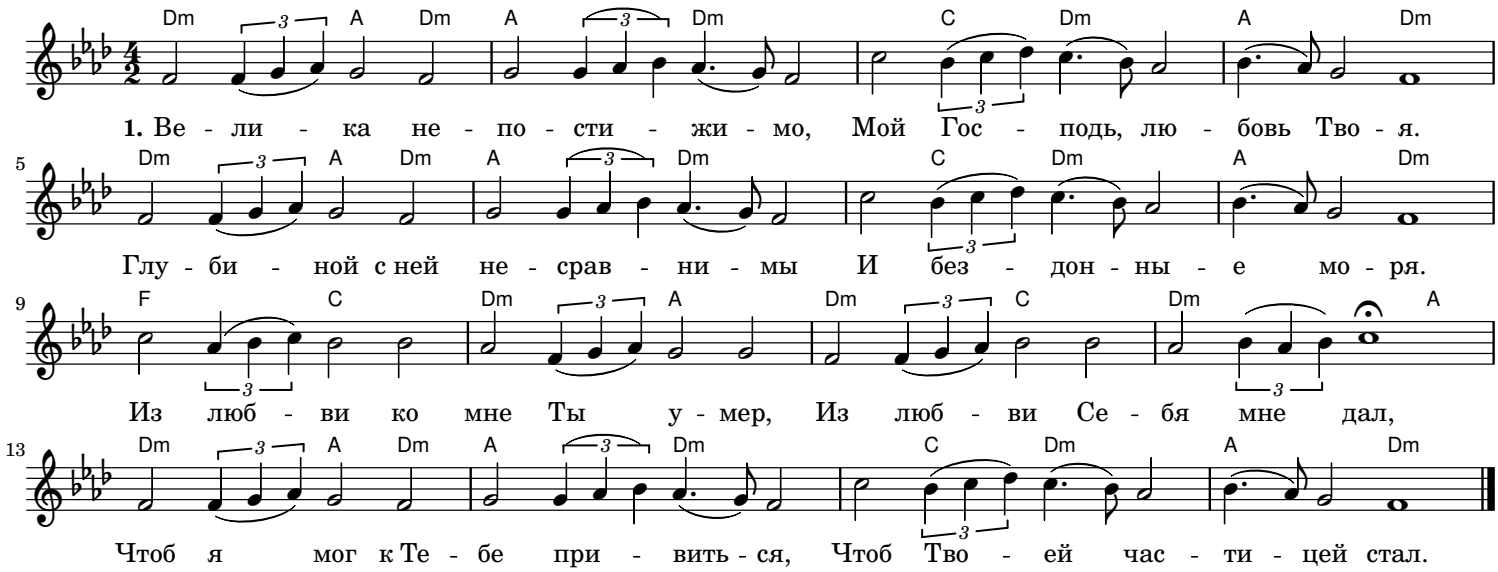

2. Сколько Ты чудес великих
Мне любовью сотворил!
Но всех выше это чудо —
Ты Себя в меня вложил.
Всё, что есть Ты, чем владеешь,
Мне дала любовь Твоя;
И, живя Тобой, вкушаю
Всё Твоё богатство я.

3. О, любовь Твоя являет
Мне божественность Твою,
С Божьим замыслом в согласье
Полнит смыслом жизнь мою.
День за днём обильной долей
Получаю благодать;
Изливаясь, Ты даёшь мне
Сладость всю Твою вкушать.

4. Что разделит нас с Тобою?
Вечно будешь Ты любить!
Ты в Своей любви всесильной
Смог Себя со мною слить.
Мы с Тобой одно вовеки,
Я весь Твой, и весь мой Ты.
Я свидетельствовать буду —
Мы одно в Твоей любви.