Иисус, Ты тёрном венчан был

ХВАЛА ГОСПОДУ — ЕГО СЛАВА

R108

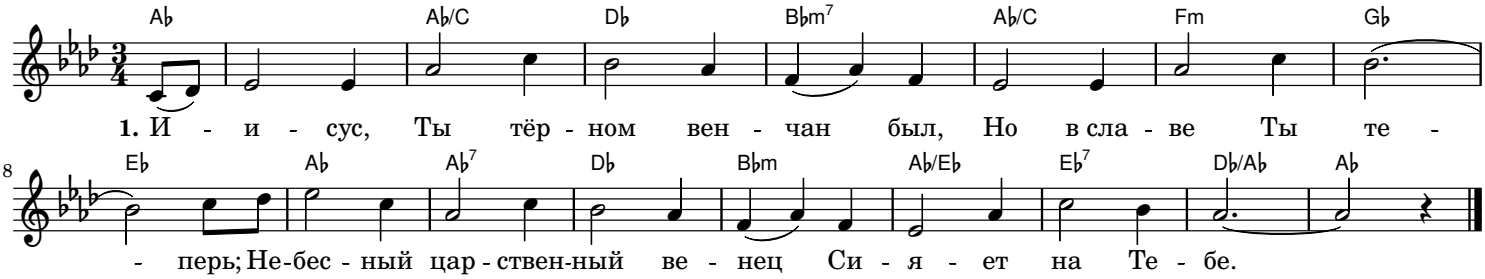

2. Обителей небесных свет
И радость на земле,
Являй нам больше, о Господь,
Глубин любви Твоей.

3. Дай знать Твой крест и в нём — позор
И благодать Твои;
Тебя, кто на земле презрен,
На небесах Бог чтит.

4. Сейчас страдаем мы с Тобой,
Чтоб нам с Тобой царить;
Пусть будет радостью для нас
За это заплатить.

5. Нам Твой позорный, смертный крест
Здоровье, жизнь даёт;
Богатство, радость, слава в нём
И вечный наш оплот.