Иисуса имя славьте все

ХВАЛА ГОСПОДУ — ЕГО СЛАВА

R107

(Guitar: Capo 1)

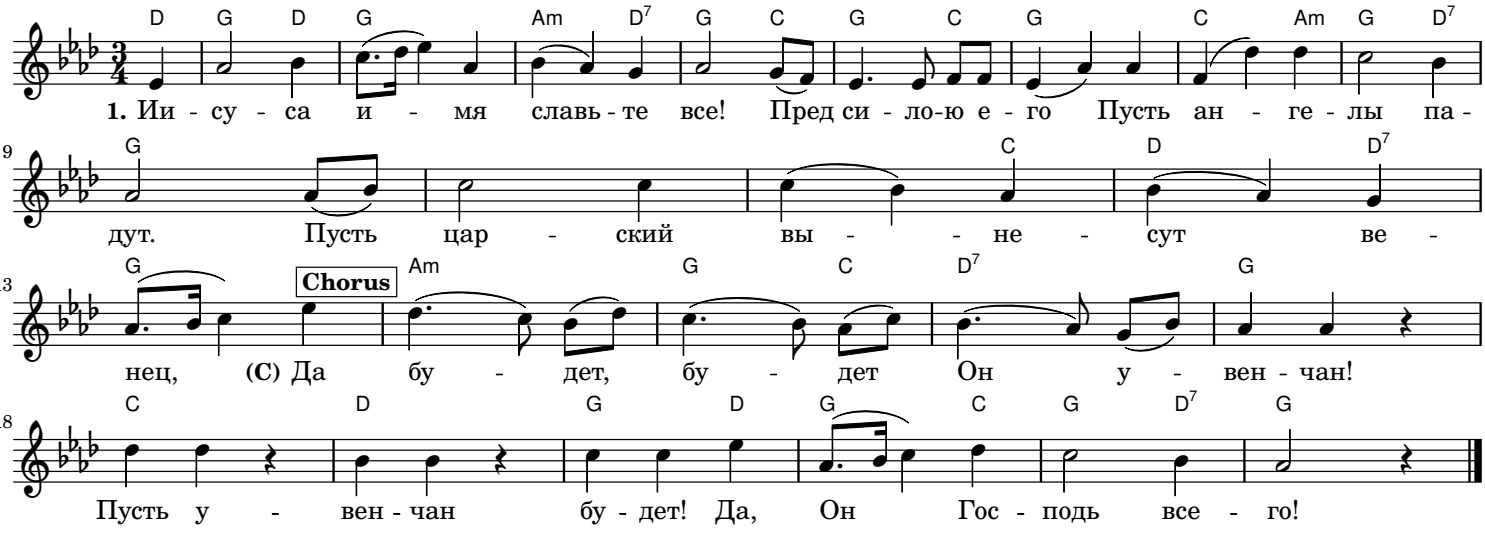

2. И вы, Израиля сыны,
Избранники Его,
Избранники Его,
Он вас купил, вы спасены.

3. Вовеки помнить грешным, вам,
Всю горечь, боль Его,
Всю горечь, боль Его.
Сложите всё к Его ногам,

4. Пусть вся земля превознесёт
Величие Его,
Величие Его,
Его пусть славит всякий род,

5. С тем сонмом вместе пусть падём
И мы к ногам Его,
И мы к ногам Его.
И в вечном гимне воспоём: