Видя Господа во славе

ХВАЛА ГОСПОДУ — ЕГО СЛАВА

R105

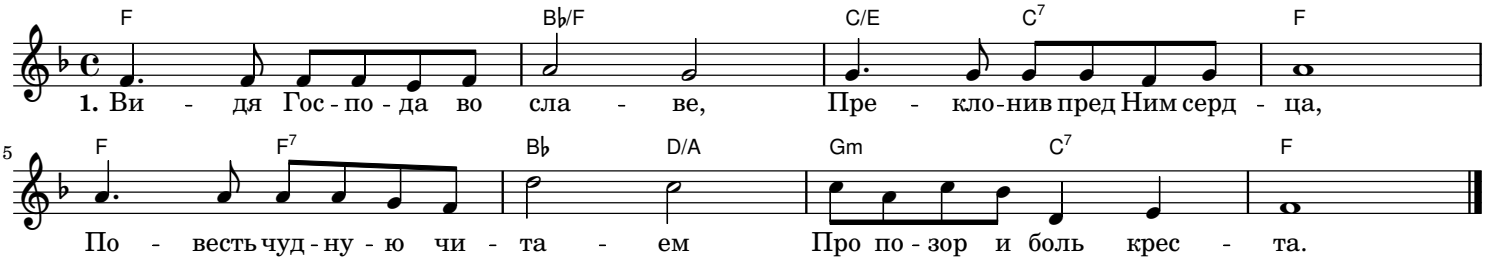

2. Все отметины бесчестья,
Тёрн колючий на челе,
Бездны скорби в Твоём сердце
Видим в славе мы Твоей.

3. Одинок, без состраданья,
Был покинут на кресте;
Ныне к Богу вознесён Ты;
Небо песнь поёт Тебе.

4. Даже Бог Тебя оставил?
Скрыл присутствие Своё?
Божья слава нам сияет
На лице сейчас Твоём.

5. О святой, благословенный!
Чтим, Господь, Тебя мы здесь.
«Агнец, Ты один достоин!» —
Вот земли и неба песнь.

6. Непрестанной песней сердца
Мы Отца благословим;
Бесконечною хвалою
Мы Отца и Сына чтим.