«Агнец Божий!» – восклицает

ХВАЛА ГОСПОДУ — ЕГО ВОЗВЫШЕНИЕ

R94

(Guitar)

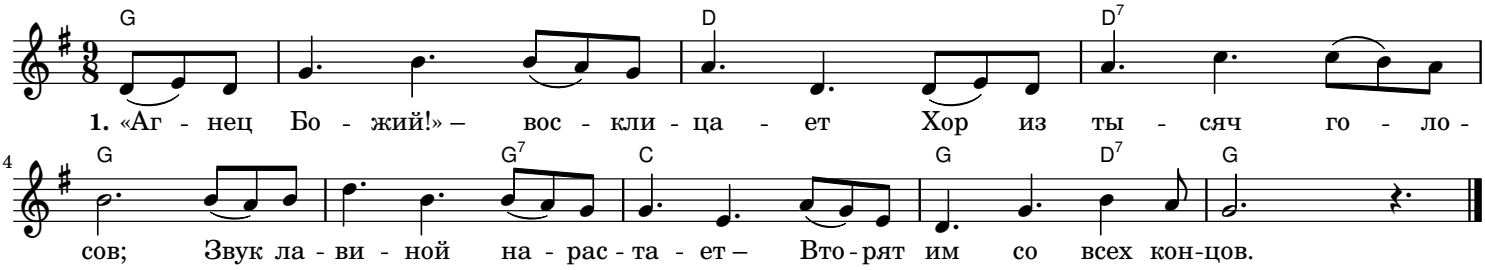

2. «Слава Агнцу!» – в небе всякий
В хоре слился том язык;
Сила песни не иссякнет
И не стихнет ни на миг.

3. Эта песнь – Отцу куренье.
Пред Иисусом пали ниц
Все колена в поклоненье;
Их единство – без границ.

4. Как Себя, Отец предвечный
Сына чтить определил,
Чтобы в блеске бесконечном
Славу Он Отца явил.

5. Сонм бесчисленный небесный
Духом преисполнен весь,
Агнца славит в громкой песне
Как великого “Я Есть“.

6. Радость нового творенья
И покой не описать;
Иисус в спасенье полном
Скорбь унёс, дал благодать.

7. Слышен звук небесной песни,
Нарастает гром хвалы:
Вновь “Аминь!” с небес несётся,
И в ответ звучит “Аминь!”