Славь Христа! Ведь Он победу

ХВАЛА ГОСПОДУ — ЕГО ПОБЕДА

R92

(Guitar: Capo 3)

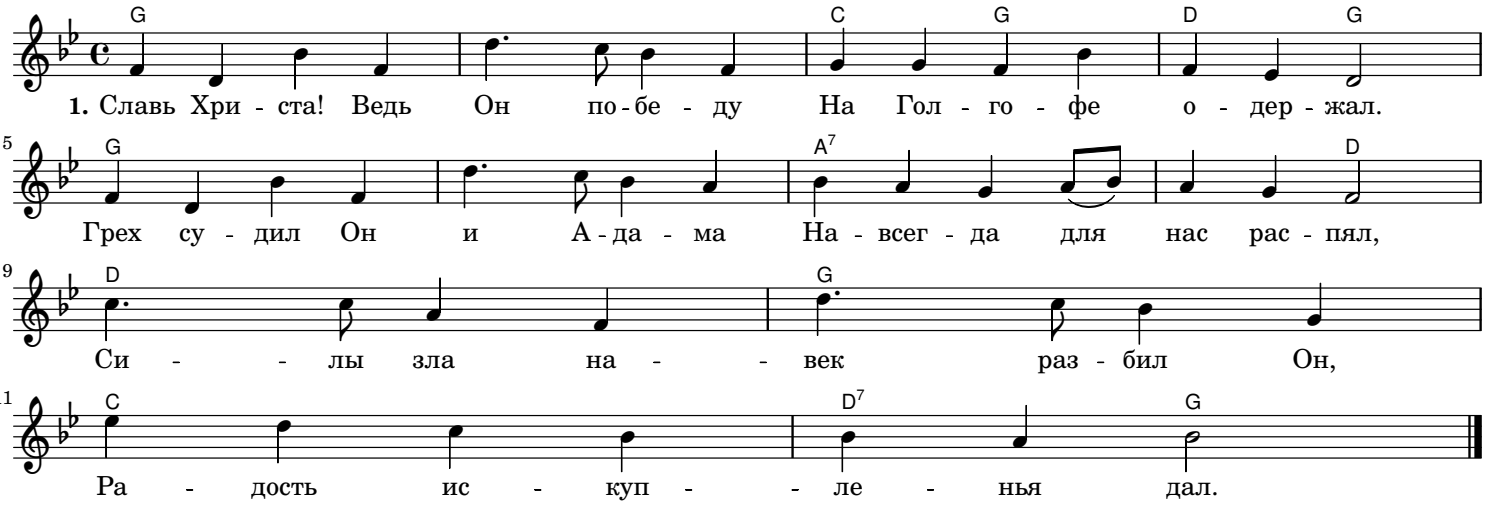

2. Слава! Он воскрес из мёртвых!
Воскрешён Он Богом был!
Силу смерти поглотил Он,
Дверь из смерти в жизнь открыл.
Ад разбит и тьма разбита.
Силу он Свою явил.

3. Слава! Ныне вознесён Он!
Богом поднят на престол!
Выше всех властей теперь Он,
Имя высшее обрёл.
Бог Его всесильным сделал,
Чтоб врага с пути Он смёл.

4. Аллилуйя! Наш Спаситель
На Голгофе победил!
Аллилуйя! Воскрешённый,
Он победу возвестил.
Аллилуйя! Вознесённый,
В царство вечное вступил.