# В смерть Ты сошёл, Господь

**ХВАЛА ГОСПОДУ — ЕГО ВОСКРЕСЕНИЕ**

R90

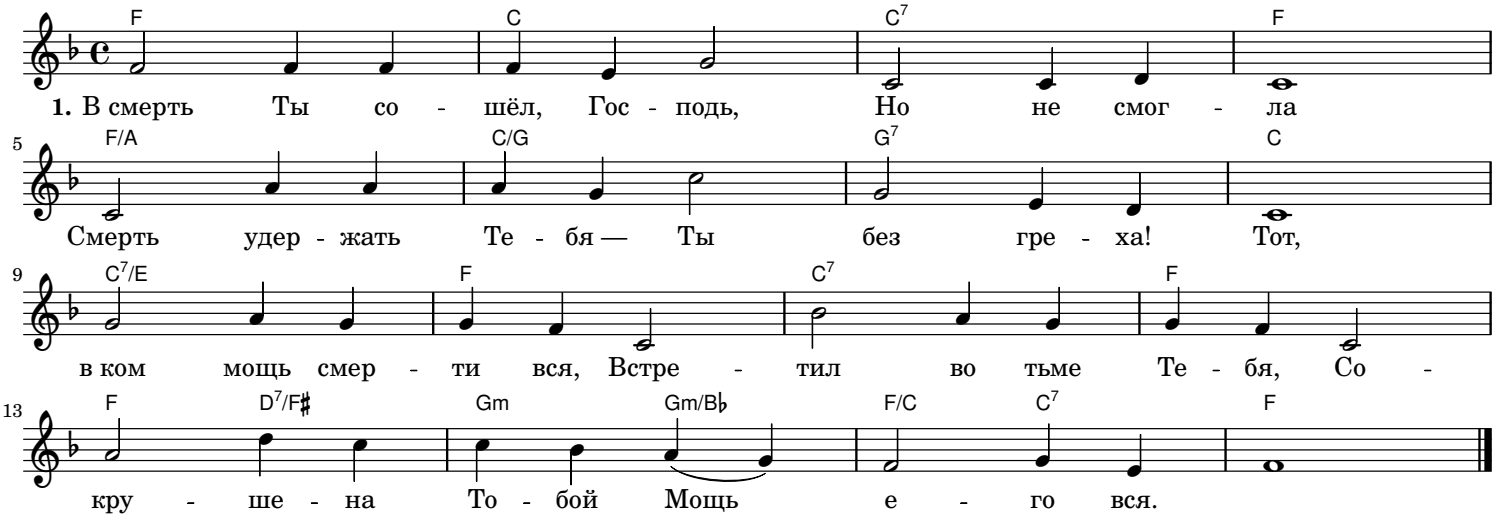


**2.** И из могилы Ты
Был воскрешён,
И смертью не был Ты
Порабощён!
Вышел с победой Ты
Прочь из могильной тьмы;
Ныне над смертью Ты
Превознесён.

**3.** Твои победы все
Так велики!
Так много чрез Тебя
Бог получил!
Смерть, о Господь, Твоя
Столь многим жизнь дала!
В Тебе живут они
И все — Твои.

**4.** О, Первородный Ты,
Чтим мы Тебя;
Главный Ты для Отца —
Нам Ты Глава;
Ты превосходней всех,
Ты наш удел вовек,
Почести все Тебе
И вся хвала!