Как кровь Твоя ценна, Господь

ХВАЛА ГОСПОДУ — ЕГО ИСКУПЛЕНИЕ

R85

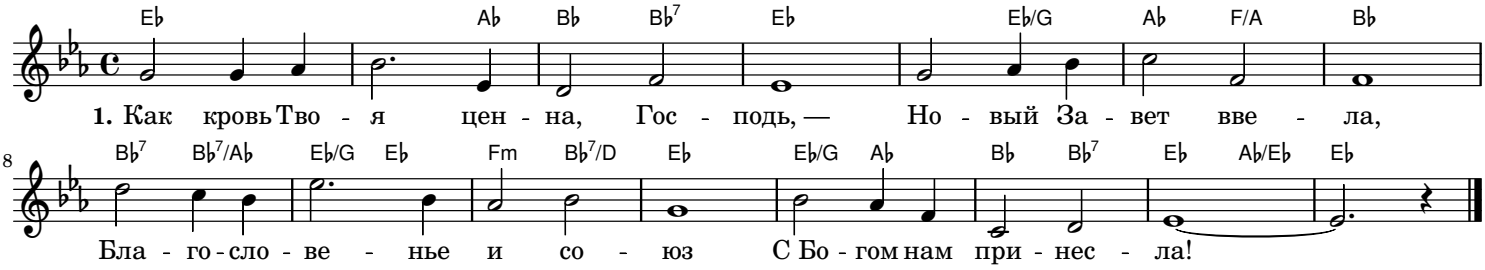

2. Кровью Твоей искуплены,
Освящены мы ей,
Совесть омыта от греха
И от всех мёртвых дел.

3. Лучшее, чем кровь Авеля,
Кровь Твоя говорит;
В ней искупленье полное,
С праведным Богом мир.

4. Ты через Духа вечного
Богу принёс Себя.
Жертва Твоя всегда свежа,
И вечна кровь Твоя.

5. К престолу благодати мы
Идём чрез кровь Твою,
К Богу, к завету новому,
К месту Святейшему.

6. Кровью Твоей обязан Бог
Дать нам Себя сейчас,
Должен Он нас принять к Себе,
И должен жить Он в нас.

7. Как кровь Твоя ценна, Господь, —
Новый Завет ввела,
Благословенье и союз
С Богом нам принесла!