Хвала Ему, в величье Он

ХВАЛА ГОСПОДУ — ЕГО ИМЯ

R60

(Guitar: Capo 1)

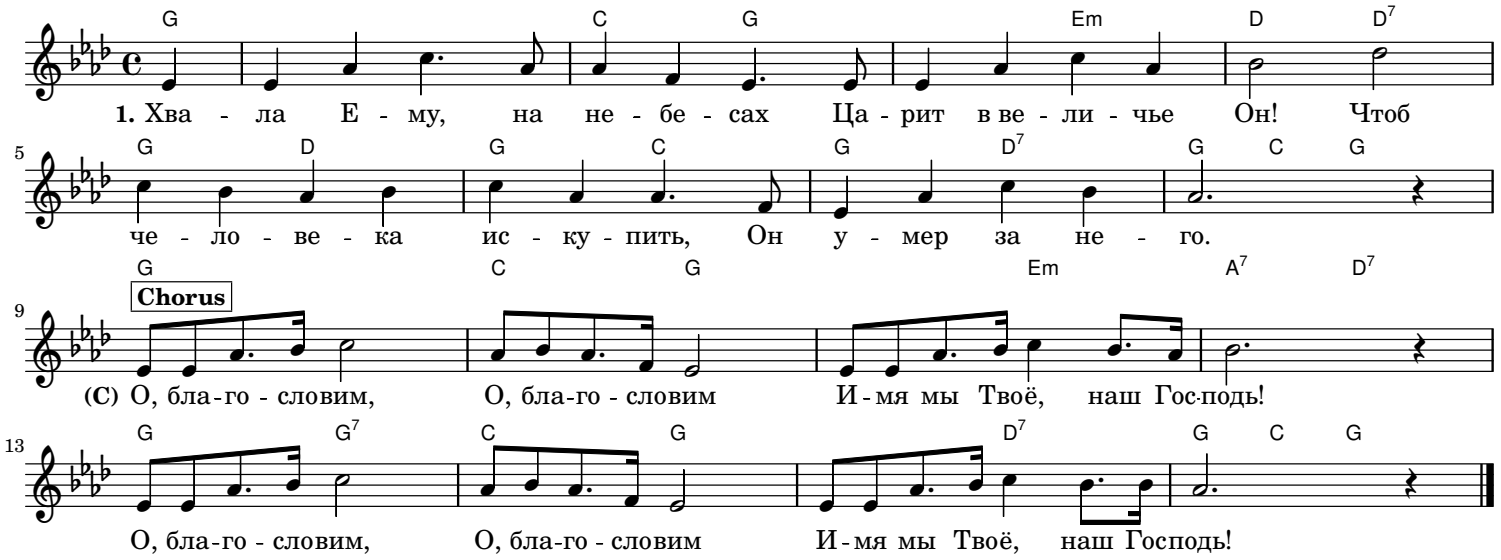

2. Имён всех выше и похвал
То имя быть должно:
Он справа от Отца, где чтут
Все ангелы Его.

3. Спаситель, Искупитель, Друг
Всем гибнущим в грехе,
Спасенья Ты продумал план,
И умер Ты за всех.

4. Советник Чудный, Мира Князь —
Вот имена Его;
Земных Он Покоритель царств,
Ввек править будет Он.