Иисуса славлю имя

ХВАЛА ГОСПОДУ — ЕГО ИМЯ

R57

(Guitar)

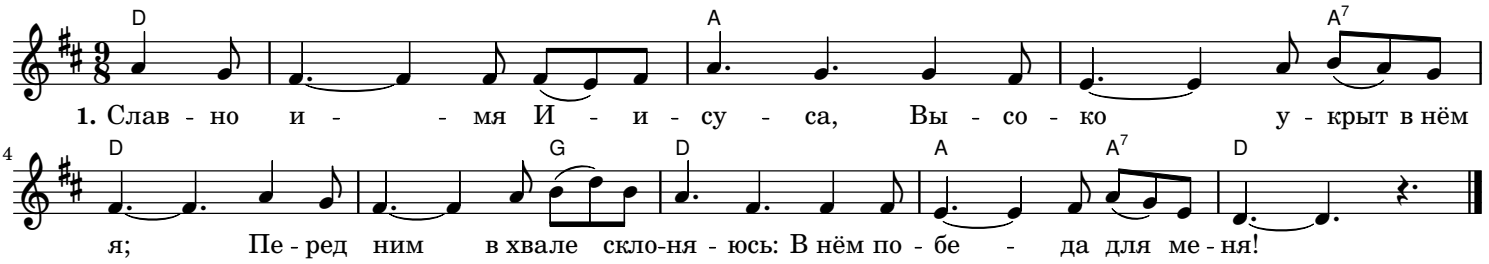

2. Иисус! Спаситель сильный!
Всё есть в имени Твоём;
Лишь вдохнём Иисуса имя —
Сразу жизнь саму мы пьём.

3. Небеса с землёю славят
Силу имени Его,
Но лишь Им прощённый грешник
Знает, как целит оно.

4. Иисус! О, что за имя —
Меч разящий и бальзам!
В нём живём и побеждаем,
О Господь, грядущий к нам!