Отец, неувядаем Ты

ПОКЛОНЕНИЕ ОТЦУ — ЕГО НОВИЗНА

R12

(Guitar)

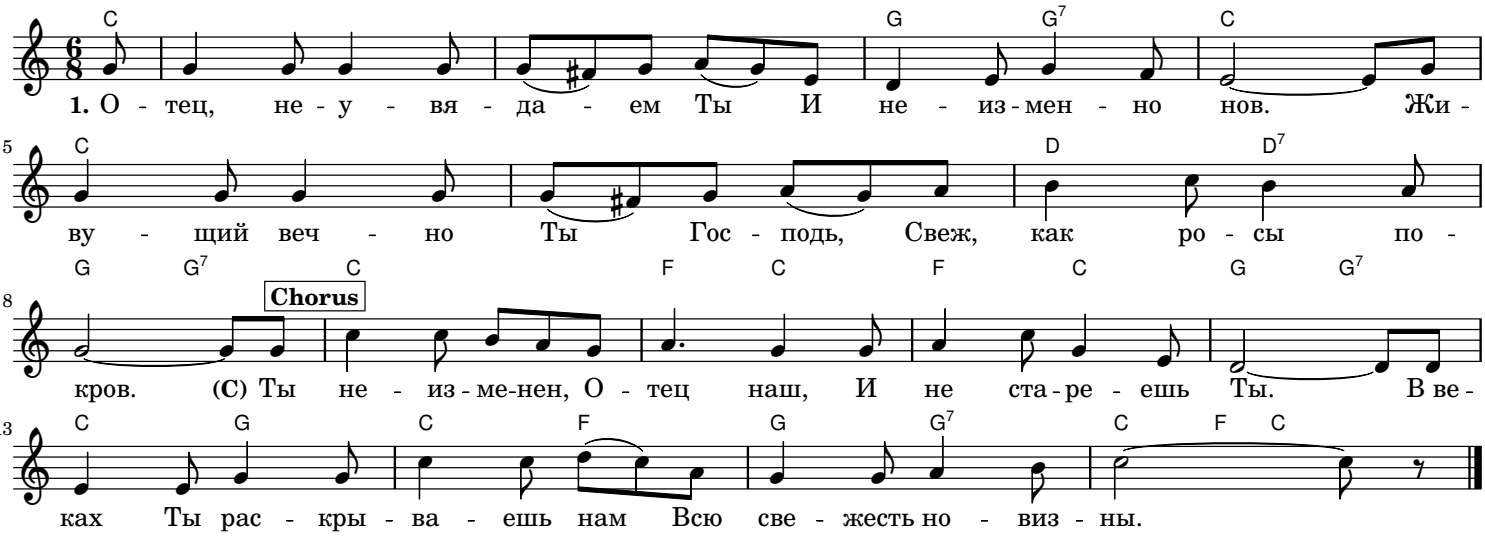

2. О, Ты есть Бог, и «новый» – Ты;
Где нет Тебя, там тлен;
С Тобой же всё всегда свежо
И через много лет.

3. В благословениях Твоих
Всегда есть новизна;
Пути Твои всегда новы,
Завет Твой нов всегда.

4. Твореньем новым стали мы,
Дух, сердце новы в нас.
Нас обновляя, жизнь Свою
Даёшь нам каждый час.

5. И в новых небе и земле
Твой новый будет град,
И каждый месяц – новый плод:
Ведь всё там новизна.

6. Ты вечно новый, о Отец,
В Тебе так ново всё!
И в песне новой, вечной мы
Хвалу тебе несём.