О, истинный Ты Дух, Отец

ПОКЛОНЕНИЕ ОТЦУ — КАК ДУХУ

R7

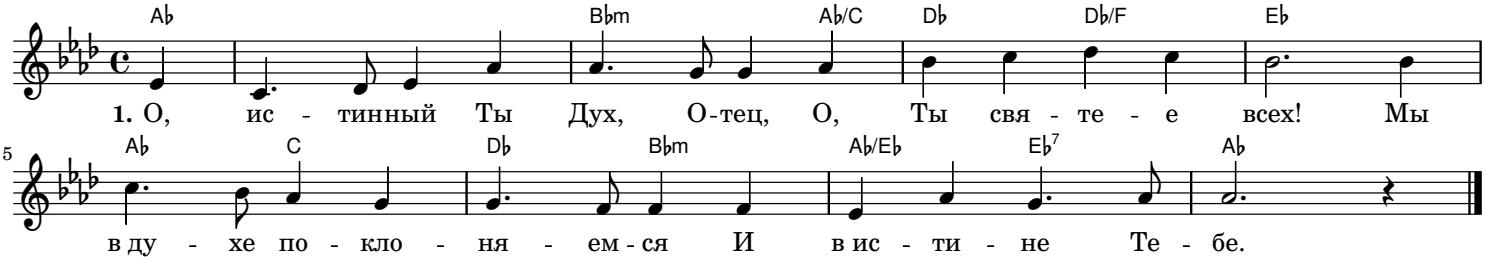

2. Чтоб поклонялись мы Тебе,
Ты дух соделал в нас;
Так откликается наш дух –
Мы дух один сейчас.

3. Отец, Ты в Сыне к нам пришёл.
Сын – это Дух сейчас,
Сам Бог чтоб мог в наш дух войти.
О, что за благодать!

4. Сын – Слово вечное Твоё,
И Слово – также Дух.
К нам Дух, как наша жизнь пришёл,
Чтоб обновить наш дух.

5. Твой в нашем духе Дух живёт,
С Тобой едины мы.
Свидетельствует Дух внутри:
Тобой мы рождены.

6. Твой Дух во всём нас поведёт,
Чтоб мы за Ним пошли,
И стали так духовными,
И жизнь и мир нашли.

7. Молиться в духе будем мы
И на Тебя взирать,
Чтоб нам наш дух освободить,
Твой образ выражать.

8. За то, что Дух Ты, о Отец,
Прими хвалу от нас.
Мы в духе поклоняемся
И в истине сейчас.