我们魂的牧人

经历**基督 — 作牧人**

(吉他)

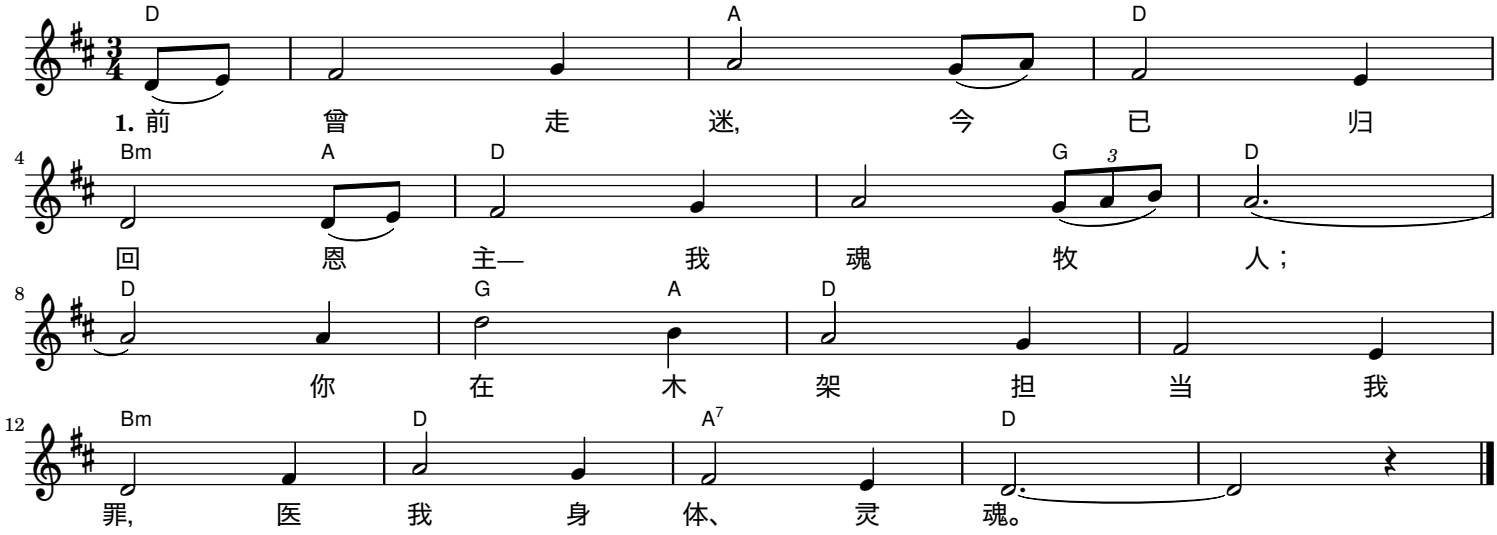

2. 为觅孤独无助迷羊,
九十九只暂撇；
寻回罪人, 扛于肩上,
天地同欢雀跃。

3. 因你舍身, 我得生命,
感谢我好牧人；
我辨你声, 你识我名—
你手将我握紧。

4. 领我归回神的群羊,
宗教“羊圈”脱离；
牧者是门, 又是草场,
从你出入得息。

5. 宝座之上, 羔羊、牧者
领我直至永世,
畅饮活泉, 不再干渴,
一切眼泪尽拭。

6. 召会享你这大牧人
照护信实周全—
温柔、丰盈、坚毅、常新,
从今直到永远。

7. 赐我如你牧者心肠,
使我从你学习：
餧养、乳养你的小羊,
关怀柔细无比。

8. 亲爱牧长, 今愿同你
顾人灵、魂福祉,
好在你来报赏之际,
荣耀冠冕得赐。