# 眾地方召会作耶穌的见证

召会 - 基督的灯臺

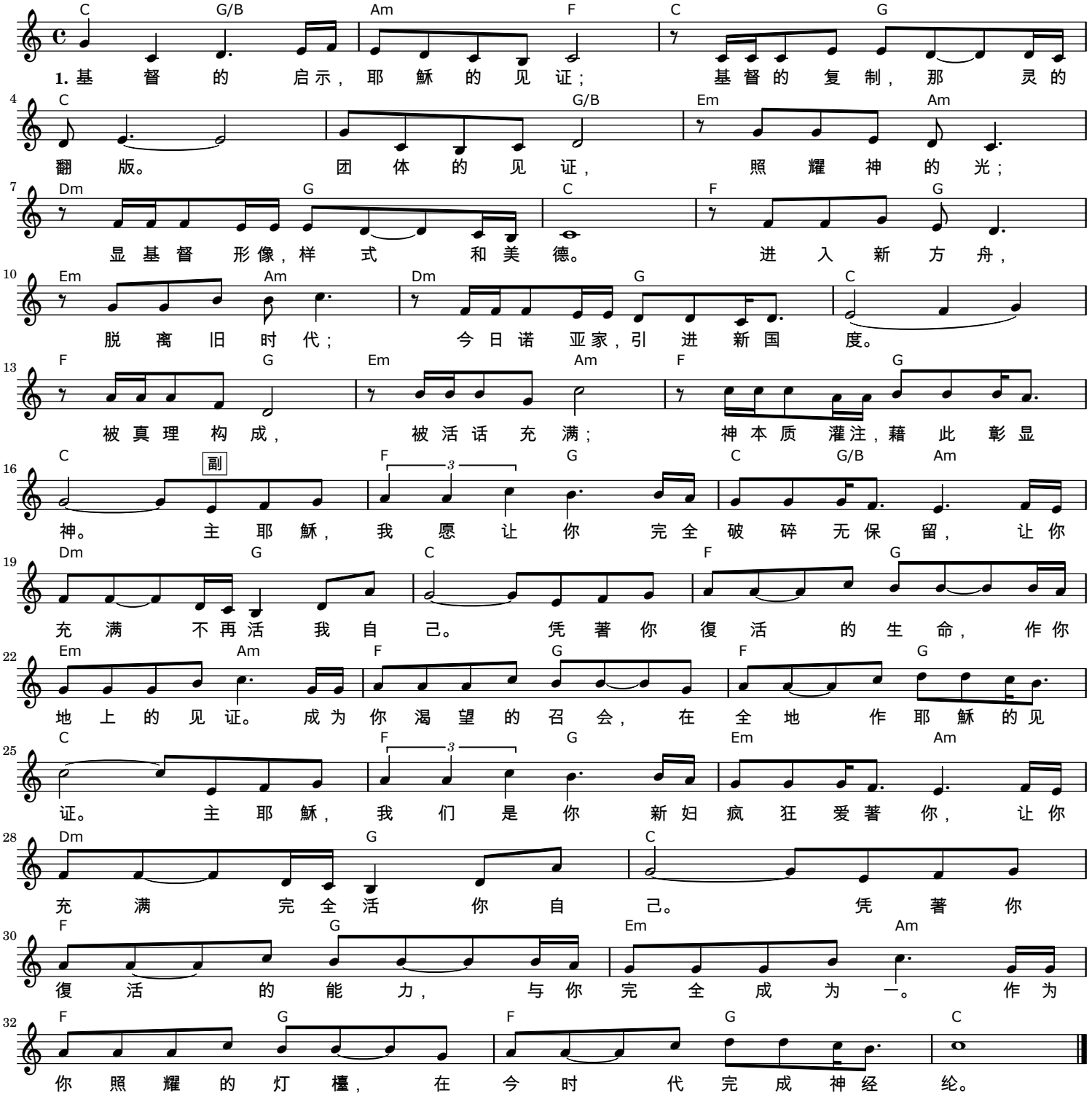


**2.** 灯檯活金树，三一神化身；神圣的性情，復活的见证。
栽种召会树，遍满及全地：发芽及长大，开花又结果。
七个金灯檯，性质形状同；独一的见证，独一的彰显。
交通行动同，都在一流中；独一的职事，独一的身体。