Durch das Blut des Siegers Christus

GEISTLICHE KRIEGSFÜHRUNG — Durch das Blut

G889

(Gitarre: Kapodaster 3)

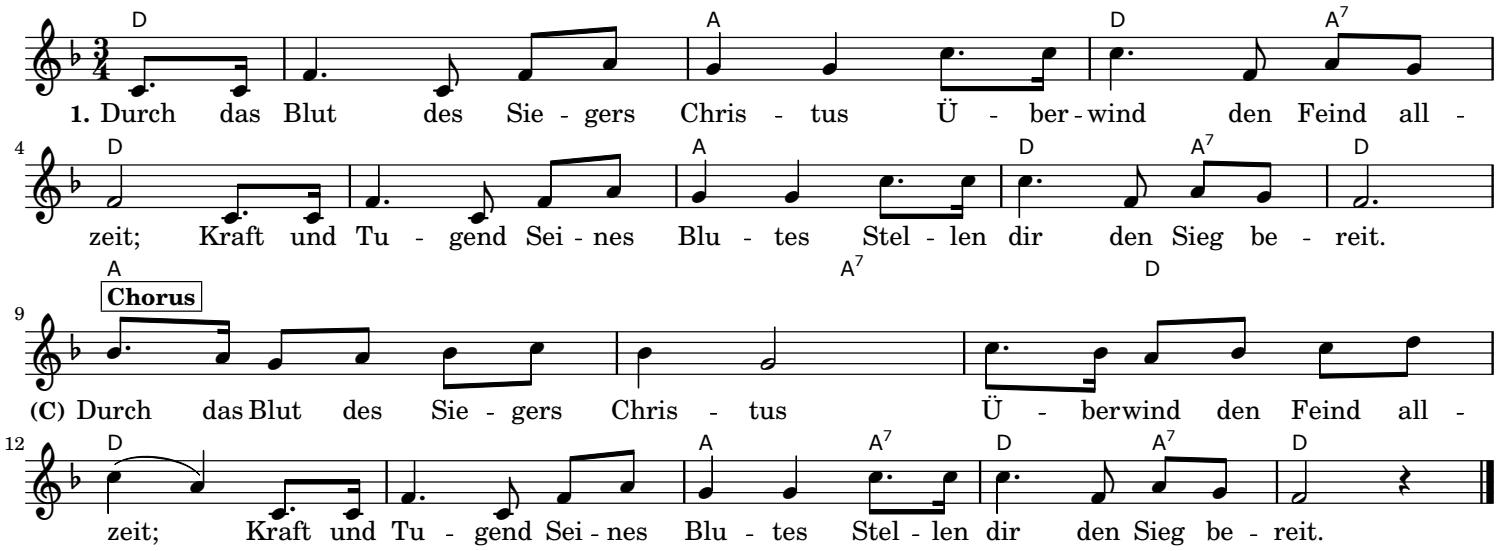

2. Durch das Blut des Siegers Christus
Kontre ihm, der dich anklagt;
Und das Blut, das dich verteidigt,
Den Verkläger gleich verjagt.

3. Durch das Blut des Siegers Christus
Gottes sichrer Treue glaub;
Durch Sein Blut will Gott vergeben,
Dich zu waschen Ihm erlaub.

4. Durch das Blut des Siegers Christus
Deine Stellung tu nun kund;
Durch das Blut, das ewig vorherrscht,
Stehst mit Ihm auf Siegesgrund.

5. Durch das Blut des Siegers Christus
Nimm in Anspruch Seine Macht;
Wende einfach Jesu Blut an,
Und gewinne so die Schlacht.

6. Durch das Blut des Siegers Christus
Steh im Himmel vor dem Thron;
In der Kraft des Aufgefahrnen,
Fürstentümer jag davon.