Dem Vater sei Ehre, der Großes getan

ANBETUNG DES VATERS — Seine Erlösung

G39

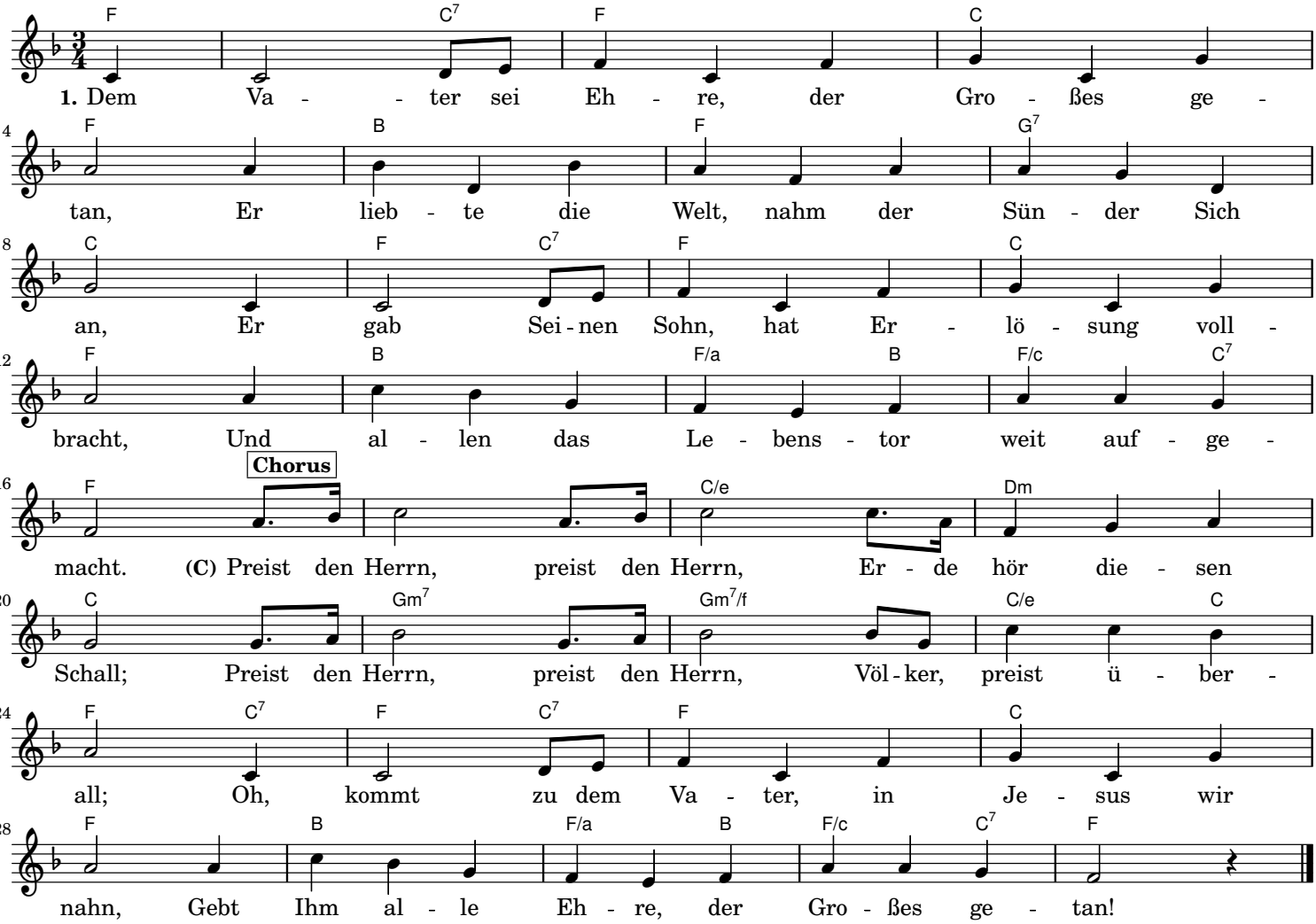

2. Vollkommne Erlösung, erkauft durch Sein Blut,
Wer glaubt, dem kommt Gottes Verheißung zugut;
Der ärgste der Sünder, der glaubt, Ihm anhängt,
Aus Gnade Vergebung von Jesus empfängt.

3. Gelehrt hat Er Großes und Großes getan,
In Jesus, dem Sohn, wahre Freude begann;
Doch reiner und höher und über Verstehn
An Jesus erfreun wir uns, wenn wir Ihn sehn.