浸透在祂愛裡

愛慕耶穌

Cs312

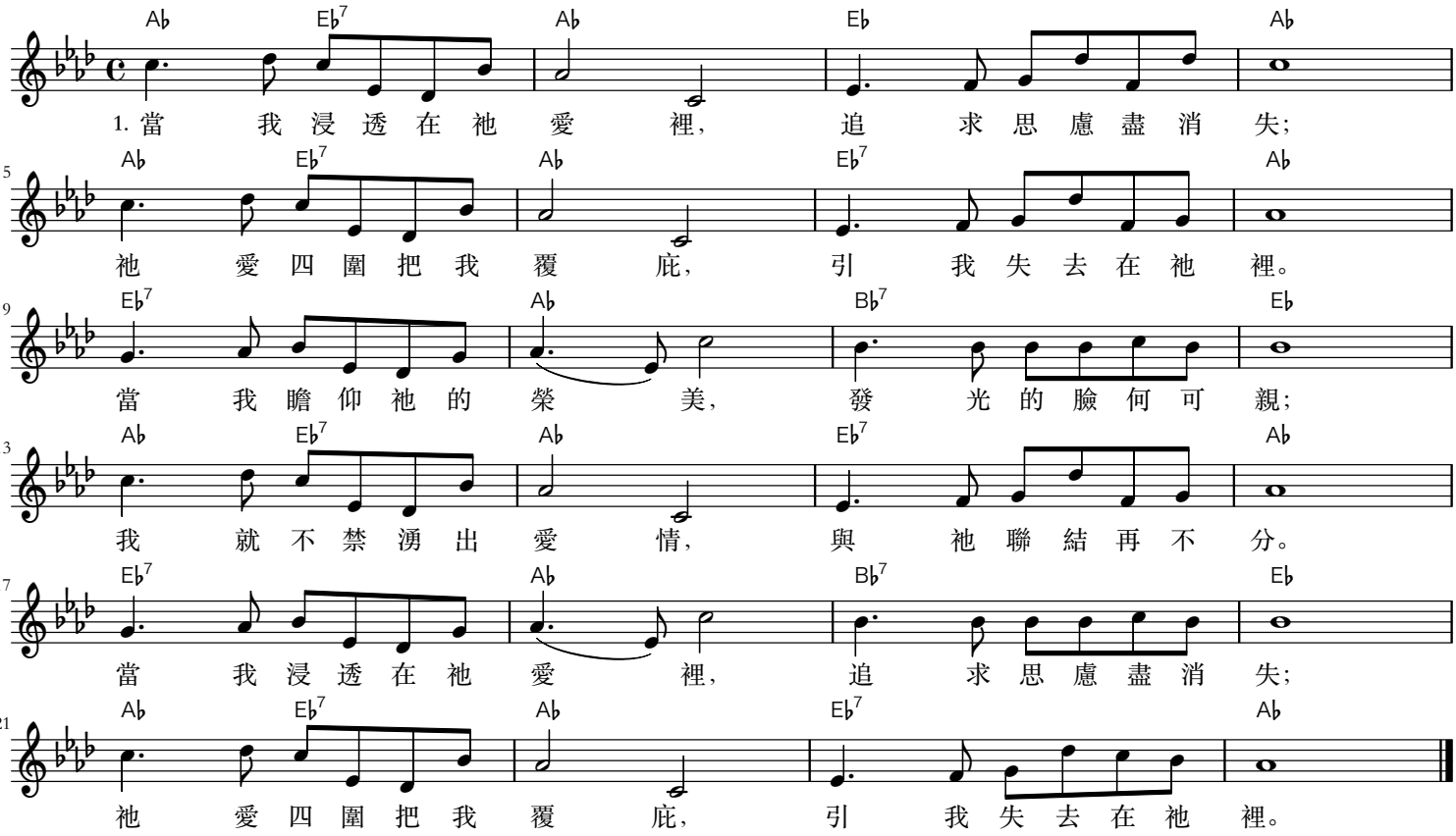

2. 當我們同活祂愛裡，
彼此交通又相依；
祂愛是我們的聯繫，
『愛』使我們永不離。
當祂愛圍繞著我們，
相親相惜何甜蜜；
我們就同活在愛裡，
心心相聯在一起。
當我們同活在祂愛裡，
彼此交通又相依；
祂愛是我們的聯繫，
『愛』使我們永不離。