# 基督是我們人位

**靈與生命**

Cs131

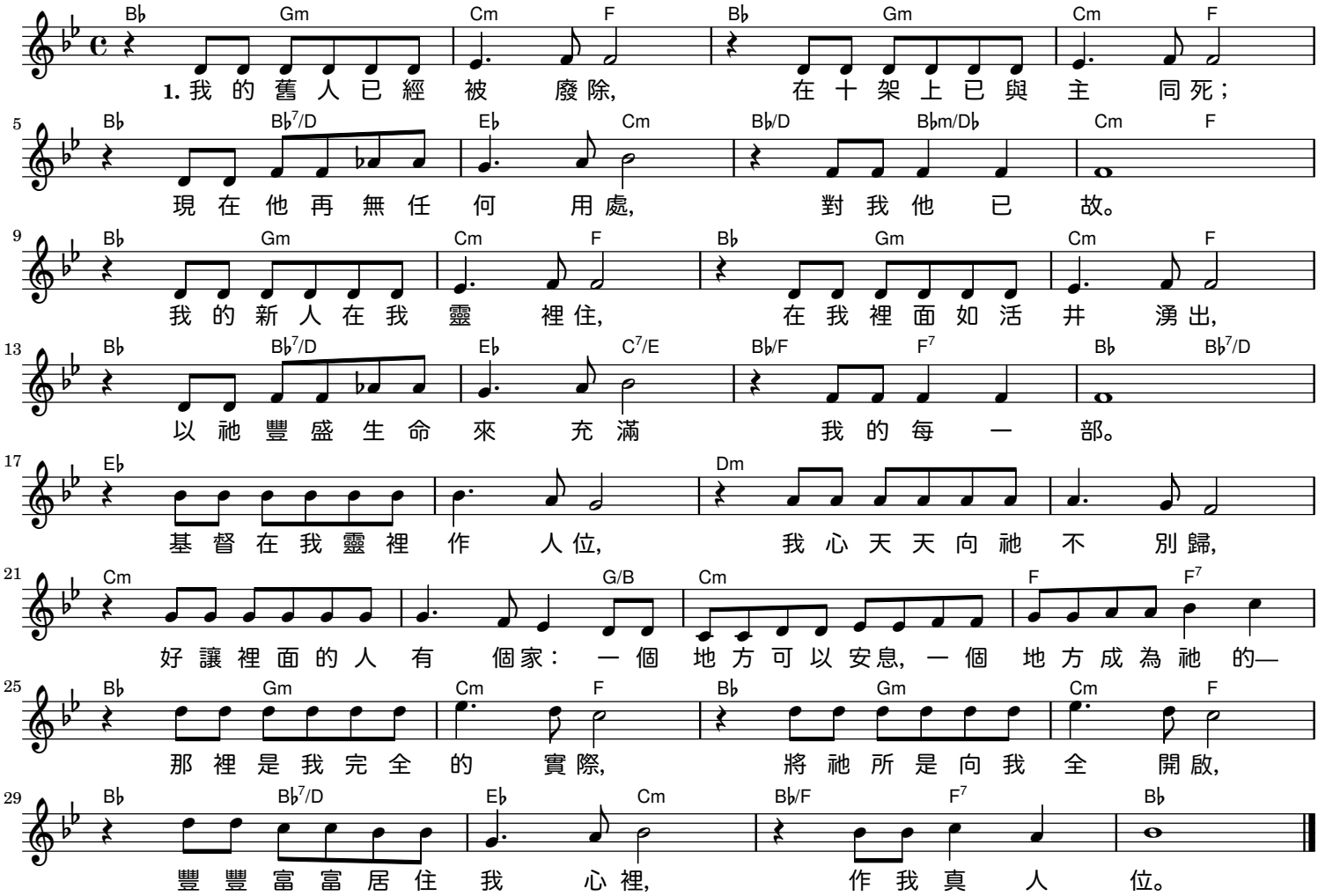


**2.** 藉這人位成形在我裡, 我成祂身上的一肢體,
所有行動都不再單獨, 全在配搭裡。
基督必須是我們人位, 我們天然個性須拆毀,
天天拆毀直到拆乾淨, 基督作一切！
惟有基督是我們人位, 再無自己的願望目的,
直到召會是基督自己, 建造成為一個新人,
實現神的永遠旨意—
神人完完全全的調和, 得到一個合式的居所,
建立起祂國度的權柄, 在這全地上。
不是單單基督的自己, 還有召會同配合為一,
取用基督自己作一切, 成一個新人。