生命何奥秘，乃是神自己

经历**基督—作生命**

C1195

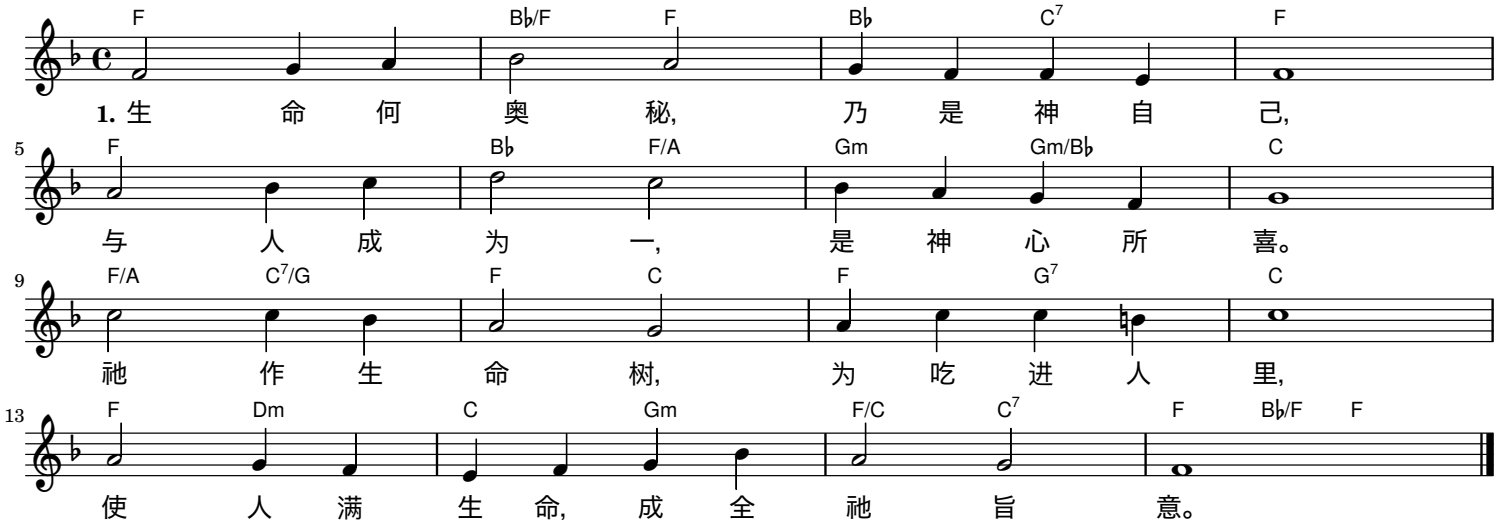

2. 人却受引诱，堕落而失丧，
神外寻源头，知识树贪尝；
毒素进身内，善恶满思想，
罪律将人绑，肉体满死亡。

3. 人向神独立，任知识增长，
成无神文化，充斥全地上；
原有神形像，为将神盛装，
竟落入虚妄，人生满惆怅。

4. 但神不放弃，亲自来地上，
神子主耶稣照耀神荣光；
作神人原型，成绝佳榜样，
活出神生命，神丰满显彰。

5. 这神人基督死在十架上，
将知识、旧人，借死都埋葬；
消极尽了结、仇敌难猖狂，
死亡全征服，生命祂释放！

6. 祂从死复活，成为生命灵，
要进人里面，分赐祂生命；
只要心相信，口里喊祂名，
祂这位活灵就进来充盈。

7. 现今三一神乃是活的灵，
在人最深处，调和且运行；
神灵与人灵调和成一灵，
人就得与神联调永无终。

8. 我们凭这灵生活并行动，
思想和步武就与主相同；
只要在灵中、照着灵而行，
神所是所有就供应无穷。

9. 心思须操练置于灵不移，
每天每刻联结不稍离；
凭这全备灵应时的供给，
生命中得救，作王永无己。

10. 生命灵的律使我们得释，
罪与死的律不能再得势；
灵、魂、体各部，得生命分赐，
成为“生命人”，圣别达极致。

11. 生命灵运行，将我们变化，
模成主形像，全然得像祂；
脱自己、天然，身体里配搭，
建造成新人，成功神计画。

12. 生命乃是神，是基督我主，
也就是那灵-生命才是路！
愿持定生命，单一不旁骛，
直至那日临，贱体蒙救赎！