# 哦主，今向我们显现

经历基督—祂的显现

C1190

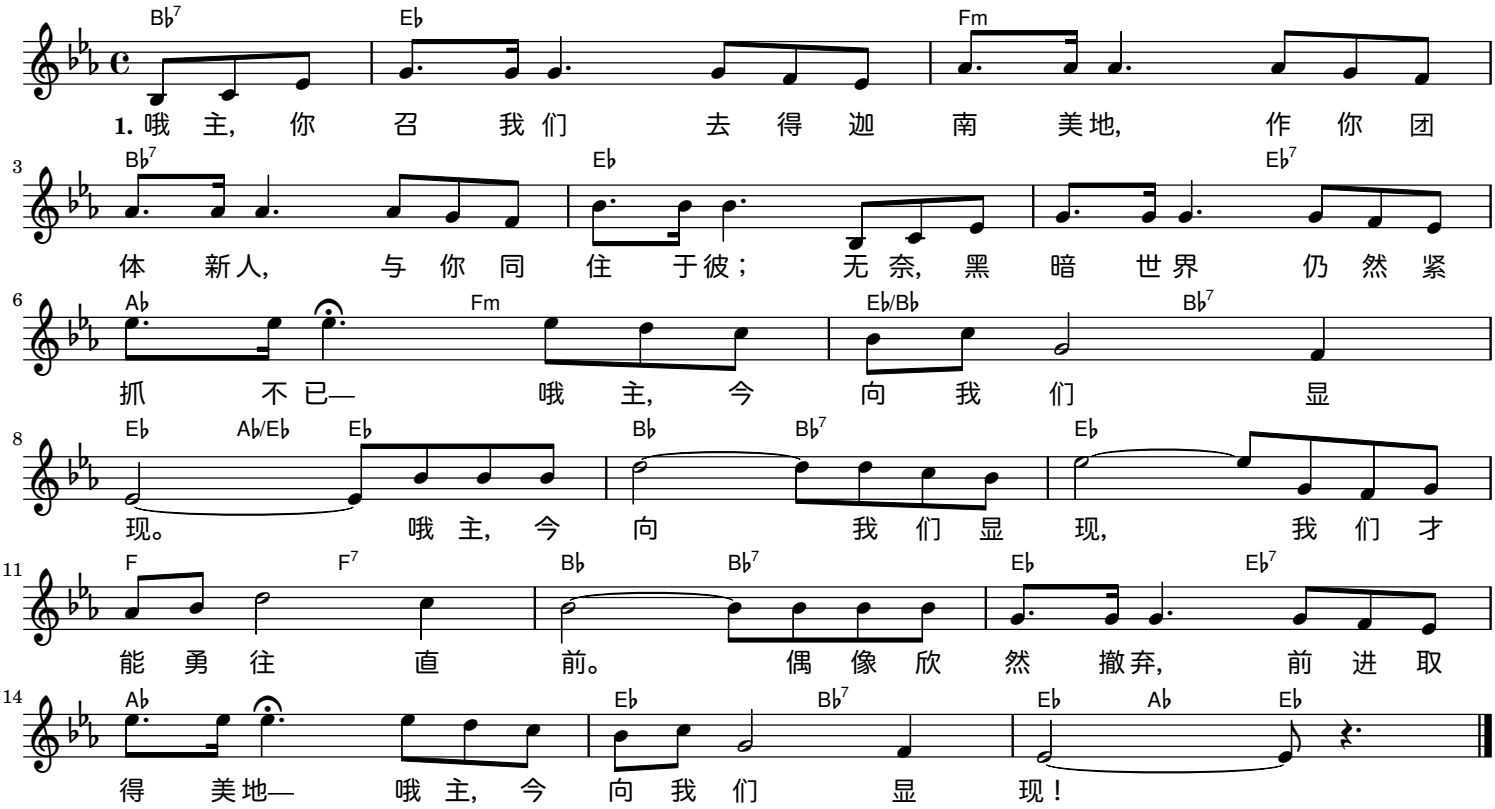


**2.** 荣耀之神照耀，吸引我们跟随；
需你加力推动，不凭我们所为。
唯愿你光吸引，直到一切衰萎—
哦主，今向我们照耀！

哦主，今向我们照耀，
直至你外一切褪消；
直至唯见耶稣，
荣光照耀倾注—
哦主，今向我们照耀！

**3.** 哦主，当你显现，你话我们听见，
惊情尽都驱除，大能大力加添。
愿你不断呼召，发声引导无间—
哦主，今向我们说话！

哦主，今向我们说话；
唯你应时话语赐下，
能使人心开启，
得你分赐无已—
哦主，今向我们说话！

**4.** 并非出于我们，全是因你自己；
是你亲自呼召，也是你来发起。
你面我们瞻仰，就能紧随不离—
荣耀之神，求你眷临！

荣耀之神，当你眷临，
我们还有什么原因，
能不听你呼召，
来得你的上好？
荣耀之神，求你卷临！