要藉基督得勝寶血

屬靈的爭戰－藉血

C646

(吉他: Capo 3)

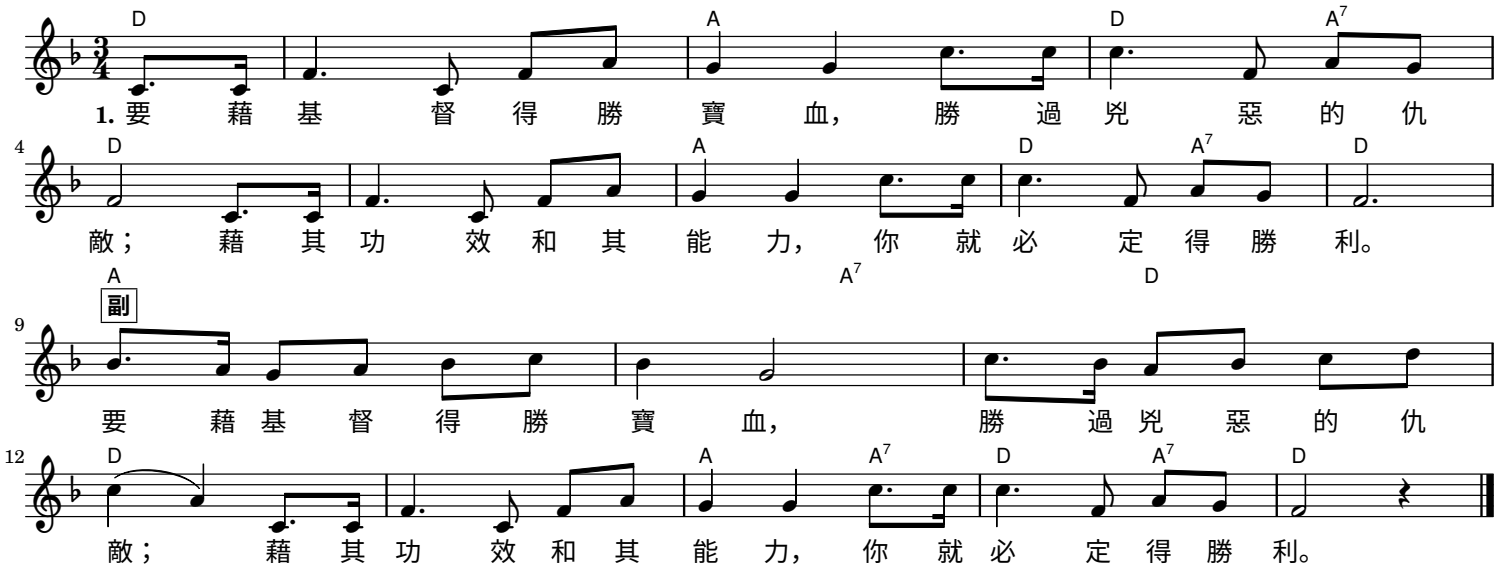

2. 要藉基督得勝寶血，
抵擋狡詐控告者；
藉這為你辯護之血，
拒絕讒者的指責。

3. 要藉基督得勝寶血，
信神可靠的信實；
因這為你贖罪之血，
神的赦免早已賜。

4. 要藉基督得勝寶血，
現今宣告你地位；
藉這永遠得勝之血，
迫使仇敵全敗退。

5. 要藉基督得勝寶血，
完全取用祂權柄；
只要應用耶穌之血，
你就必定能得勝。

6. 要藉基督得勝寶血，
坐在屬天的境界；
藉著升天基督權能，
將你仇敵全繳械。