任何生命具有意義

裡面生命的各方面－生命的感覺

C534

(吉他: Capo 3)

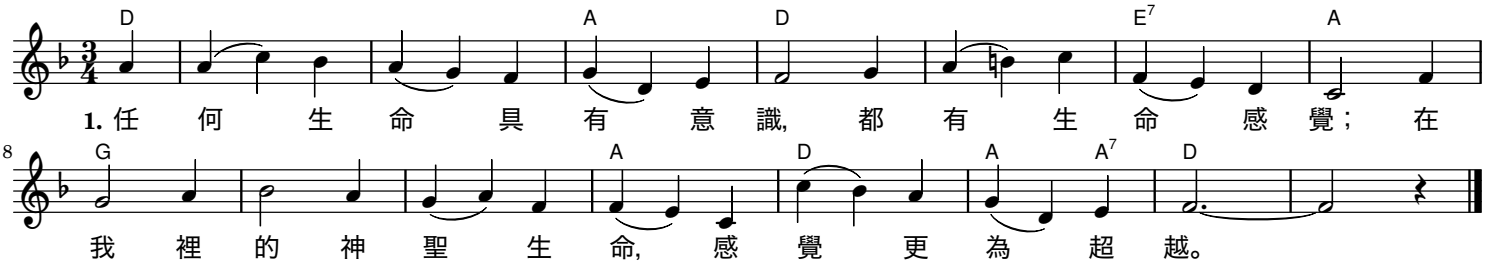

2. 生命性質越是高超,
生命感覺越好;
神的生命最為超特,
它的感覺最高。

3. 這個神的生命感覺,
就是神的感覺,
乃是在我重生靈裡,
遠勝善的感覺。

4. 這一裡面生命感覺,
是我最深感覺,
從我裡面分辨一切,
指明神之所悅。

5. 藉這裡面生命感覺,
對神我有認識;
不是外面掙扎所得,
乃是自發啟示。

6. 我們越在生命長大,
生命感覺越敏;
我們越憑生命行動,
生命感覺越緊。

7. 生命感覺若肯操練,
就能使靈剛強;
藉這裡面神的感覺,
交通得以增長。