長久陷入憂患苦痛

試煉中的安慰－苦難中的享受

C522

(吉他: Capo 3)

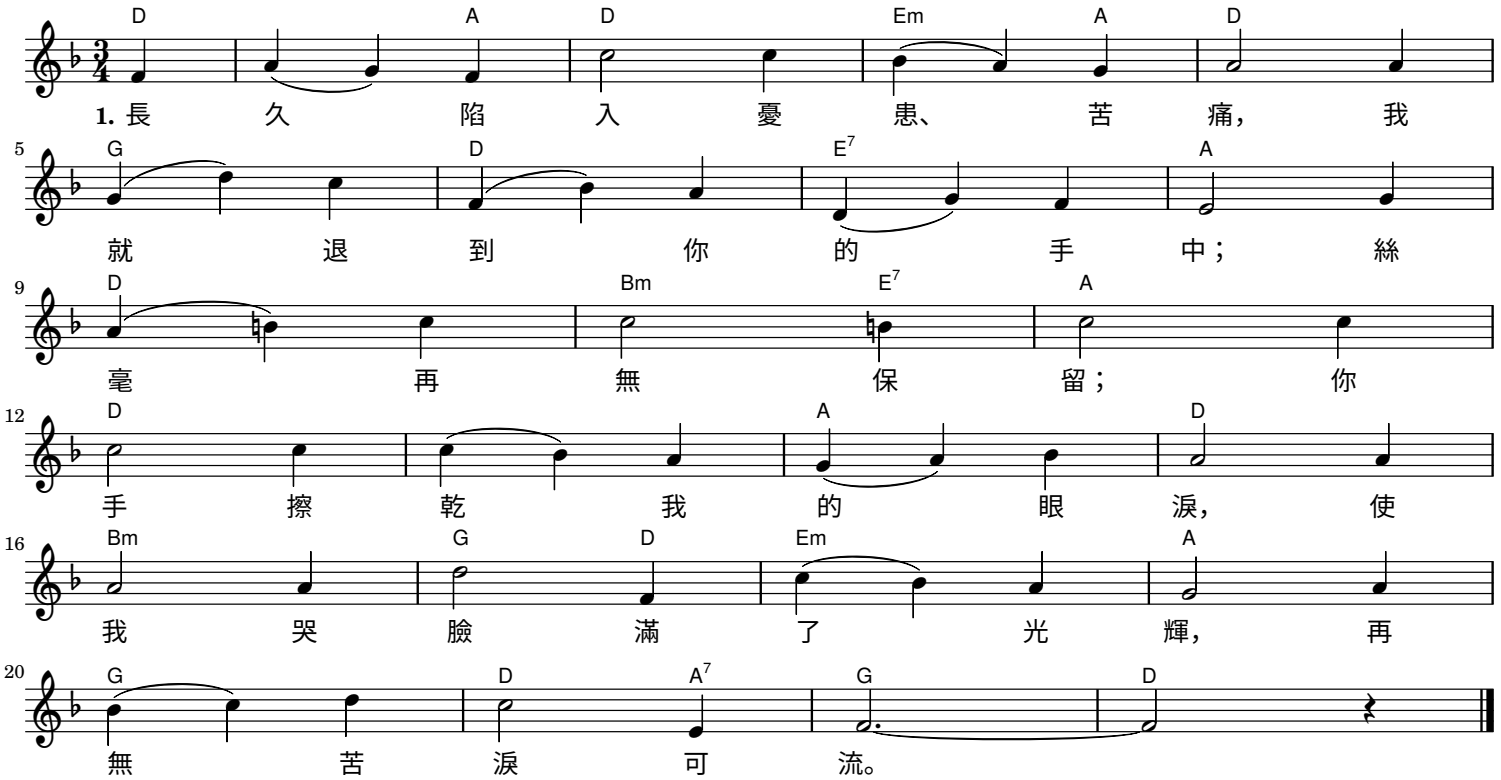

2. 再會！你這虛空歡娛：
無味消遣，兒戲樂趣，
對你我失口味。
真實快樂乃在十架，
其他娛樂盡是虛假－
主是如此定規。

3. 哦，十字架纔是福氣：
牠的損失乃是利益；
其苦也是甘甜！
所有心思、心志、心情，
在此全都得以煉淨，
嘗到真樂之滿。

4. 苦中自愛難能得益，
因牠總求自己安逸：
除此，牠無福氣；
真實之愛，目的高尚，
捨己乃是牠所欣賞，
受苦是牠所喜。

5. 我的選擇和你一樣，
哦，將聖火前來挑旺，
使之永焚無燼！
背起十架將你跟隨，
因著你愛時常讚美，
乃是我的福分。