阿利路亞阿利路亞

十字架的誇耀－得勝的十字架

C457

(吉他: Capo 3)

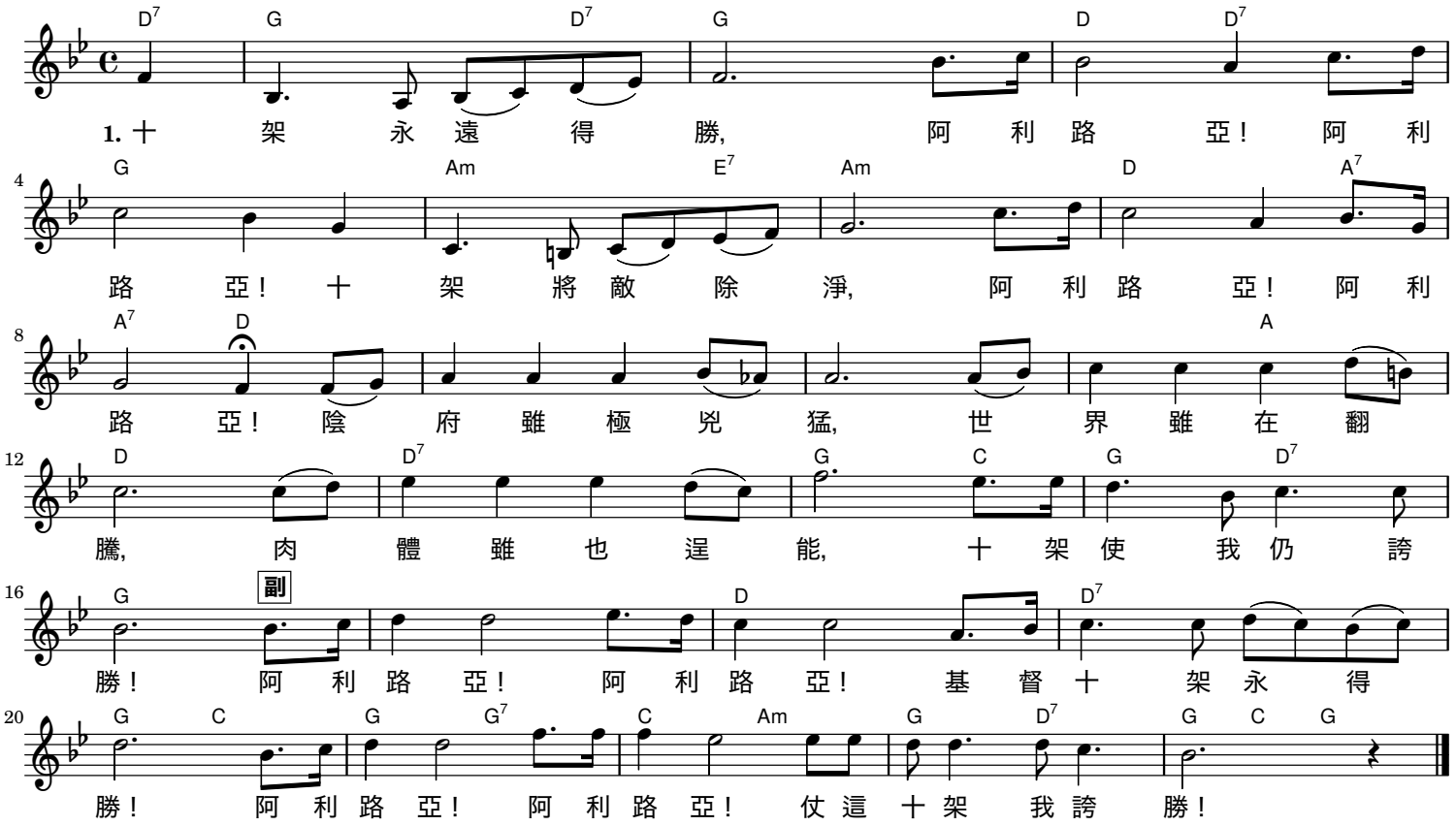

2. 十架是我生命,
阿利路亞！阿利路亞！
十架賜我權柄,
阿利路亞！阿利路亞！
勝過人情、自己,
勝過世界勢力,
勝過一切仇敵,
十架使我勝無已！

3. 十架是我旌旗,
阿路利亞！阿利路亞！
我要永遠舉起,
阿路利亞！阿利路亞！
軟弱變為剛強,
下沉變為高昂,
黑暗變為明亮,
十架使我得釋放！