主你啟示一個奧祕

與基督的聯合－聯於祂死與復活

C361

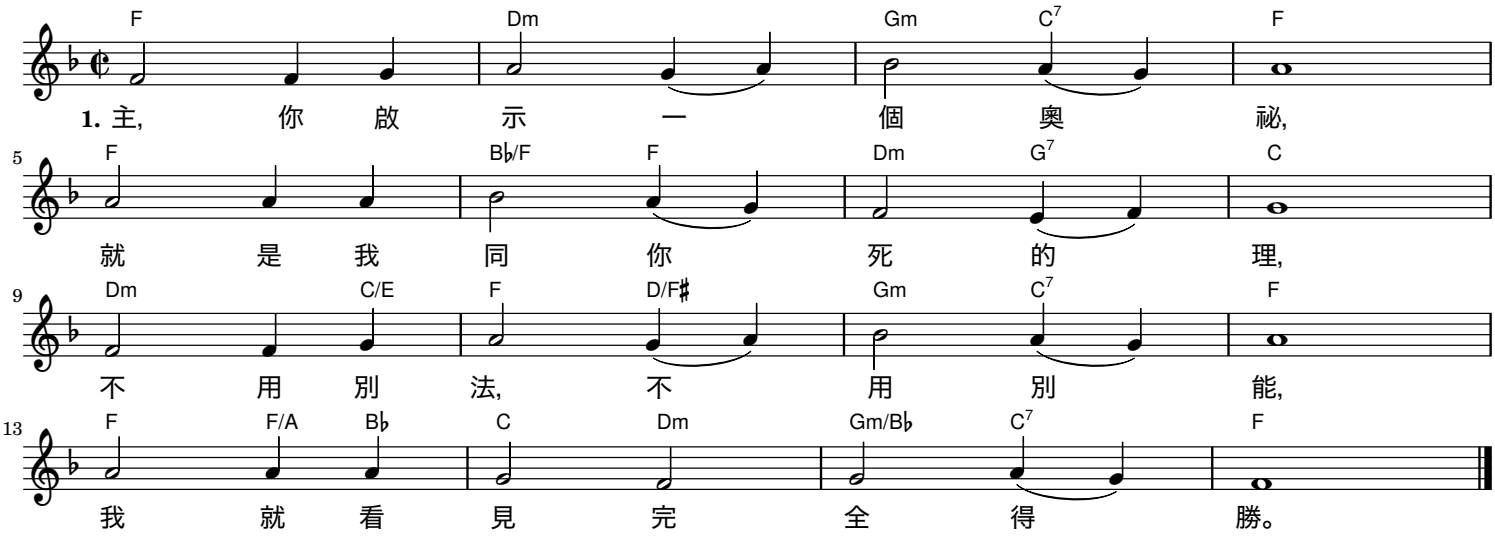

2. 你的十架就是我的,
其光照耀我生命裡；
一信與你同釘那裡,
世界失去它的能力。

3. 我既與你十架同釘,
勝過罪惡、自己、人情,
就怎能尚追求地物？
就怎能再盼望世福？

4. 因此, 我便到你那裡,
與你同站十架死地,
你命、你權, 全是我的,
因我與你合而為一。

5. 你既是來敗壞撒但
一切作為、勢力、死權,
我自然可和你同勝,
天天經歷你的大能。

6. 但是我主, 我們只能
靠著你的十架得勝；
你走的路, 我們當走,
直到與你見面時候。

7. 我今接受你的同釘,
求你所賜永遠的靈
使我更懂你死意義,
使我脫離罪、己、肉體。

8. 我願得勝像你得勝！
與你同王, 同得權能！
背負十架, 我們若肯,
這些榮耀必定有分！