永遠的愛已愛我

得救的證實與快樂－為主所愛

C232

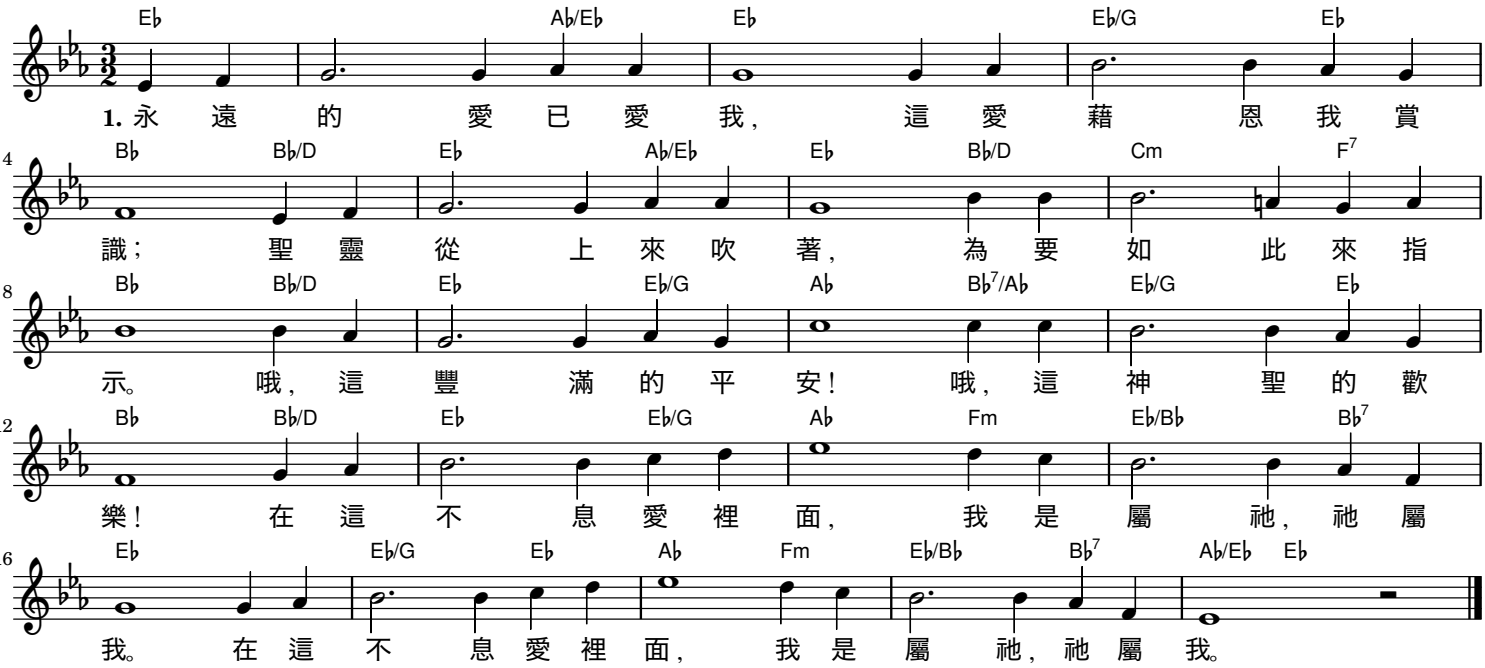

2. 頭上之天何蔚藍，
四周之地也青綠；
有一景色更鮮豔，
無主之目從未睹：
鳥鳴變為更音樂，
花美使我更快活，
自從我心能領略：
我是屬祂，祂屬我。

3. 有事曾使我驚恐，
今不再擾我安息；
靠在永久膀臂中，
枕在愛的胸懷裡。
哦，願永遠臥於此，
憂疑、自己，全逃脫，
當祂柔聲的指示：
我是屬祂，祂屬我。

4. 我是永遠只屬祂，
誰能使祂與我分？
祂在我心來安家，
有福、安息滿我心。
天地可以都廢去，
亮光也可全衰落，
但主與我永同居，
我是屬祂，祂屬我。