後是膏油先是血

聖靈的豐滿－藉十字架

C227

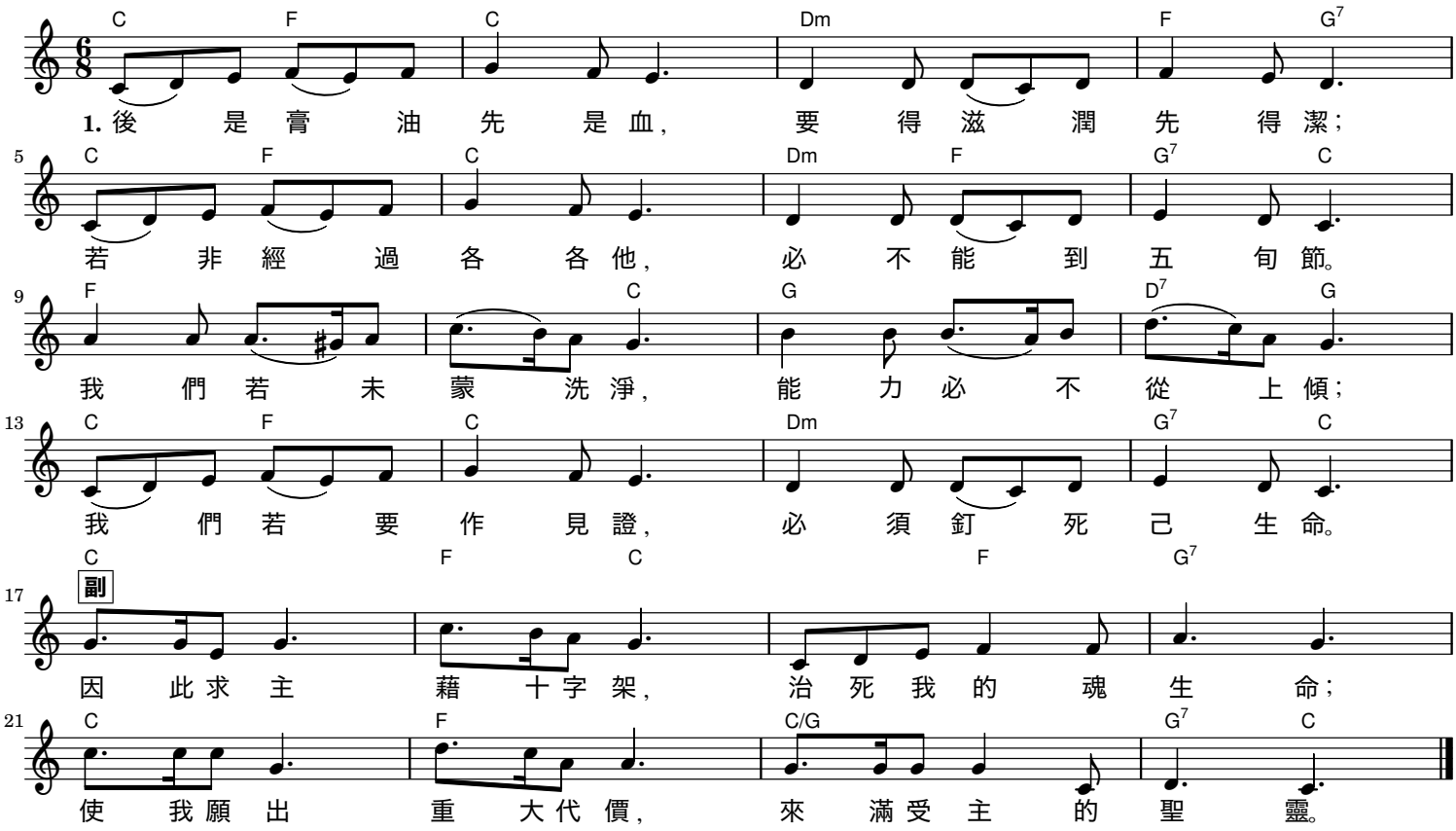

2. 先是用杖擊石磐，
後來活水纔溢漫；
死亡若未作過工，
聖靈必定不充滿。
我們若真同主死，
願意萬有都損失，
主的能力要降臨，
使用我們救亡世。

3. 先是祭壇後是火，
若沒喪失就沒果；
若非所有先奉獻，
必定不能登寶座。
我們若真肯犧牲，
捨棄萬事降服神，
我們必定得能力，
因主信託順從人。

4. 先是豫備瓶子空，
後是膏油盛其中；
先是山谷挖成溝，
後來活水纔深泓；
先是經過約但河，
後是靈感加倍多；
先受死亡的浸洗，
後得榮耀的聖鴿。

5. 當你舉目望禾田，
金穀豐盈你稱羨；
當念果實未生時，
就有麥種死在先。
若要生命的子粒，
須有死亡的經歷；
凡人未到髑髏地，
就無聖靈的能力。

6. 既是這樣，求我主，
使我忠誠走窄路，
除去雄心和大志，
只願順服並受苦；
更大能力我不取，
更深的死我所需；
但願加略的意義，
完全成功在我軀。