后是膏油先是血

圣灵的丰满－借十字架

C227

(吉他)

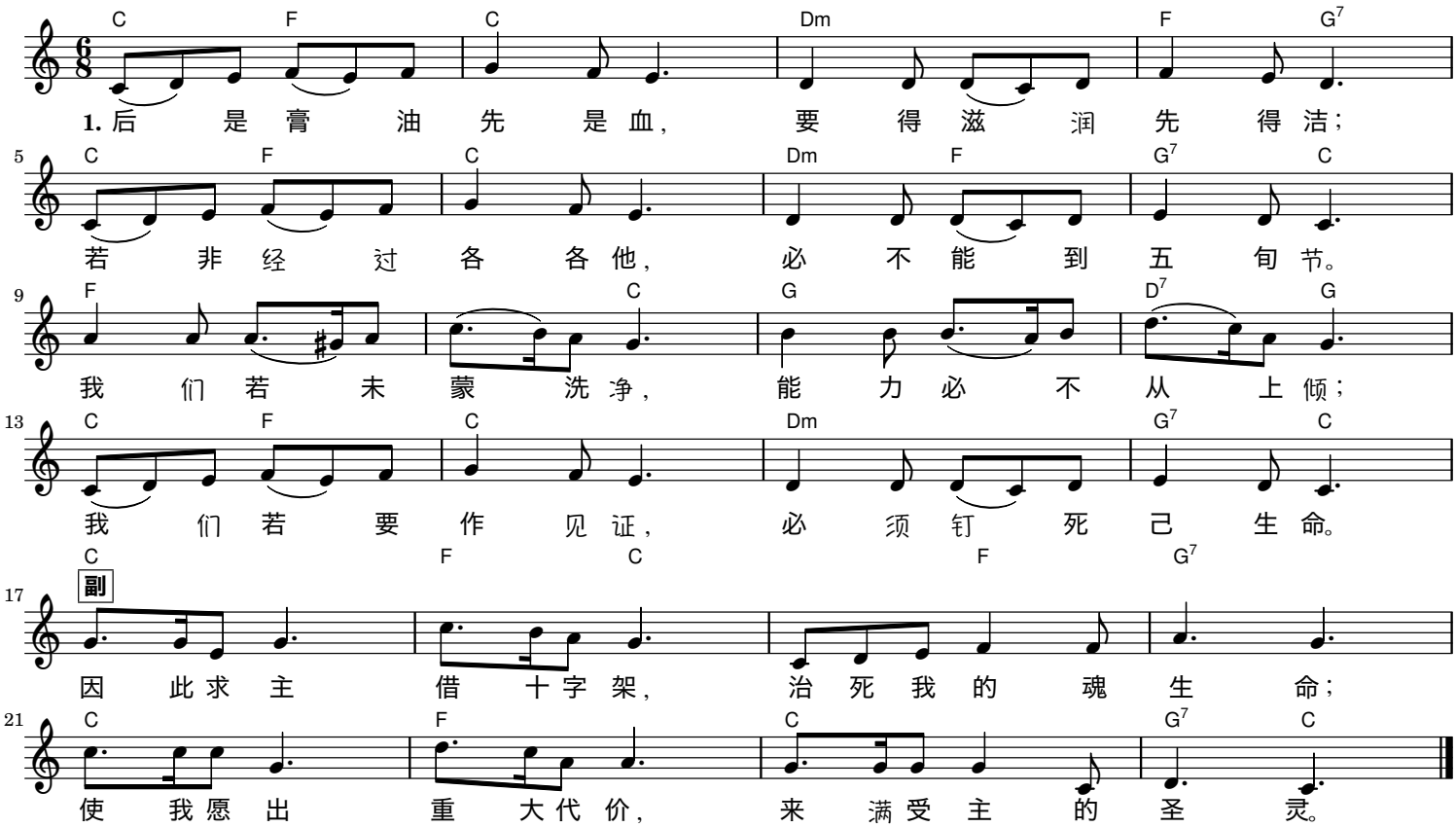

2. 先是用杖击石磐，
后来活水才溢漫；
死亡若未作过工，
圣灵必定不充满。
我们若真同主死，
愿意万有都损失，
主的能力要降临，
使用我们救亡世。

3. 先是祭坛后是火，
若没丧失就没果；
若非所有先奉献，
必定不能登宝座。
我们若真肯牺牲，
舍弃万事降服神，
我们必定得能力，
因主信托顺从人。

4. 先是豫备瓶子空，
后是膏油盛其中；
先是山谷挖成沟，
后来活水才深泓；
先是经过约但河，
后是灵感加倍多；
先受死亡的浸洗，
后得荣耀的圣鸽。

5. 当你举目望禾田，
金谷丰盈你称羡；
当念果实未生时，
就有麦种死在先。
若要生命的子粒，
须有死亡的经历；
凡人未到髑髅地，
就无圣灵的能力。

6. 既是这样，求我主，
使我忠诚走窄路，
除去雄心和大志，
只愿顺服并受苦；
更大能力我不取，
更深的死我所需；
但愿加略的意义，
完全成功在我躯。