吩咐磐石發出活水

聖靈的豐滿－活水

C202

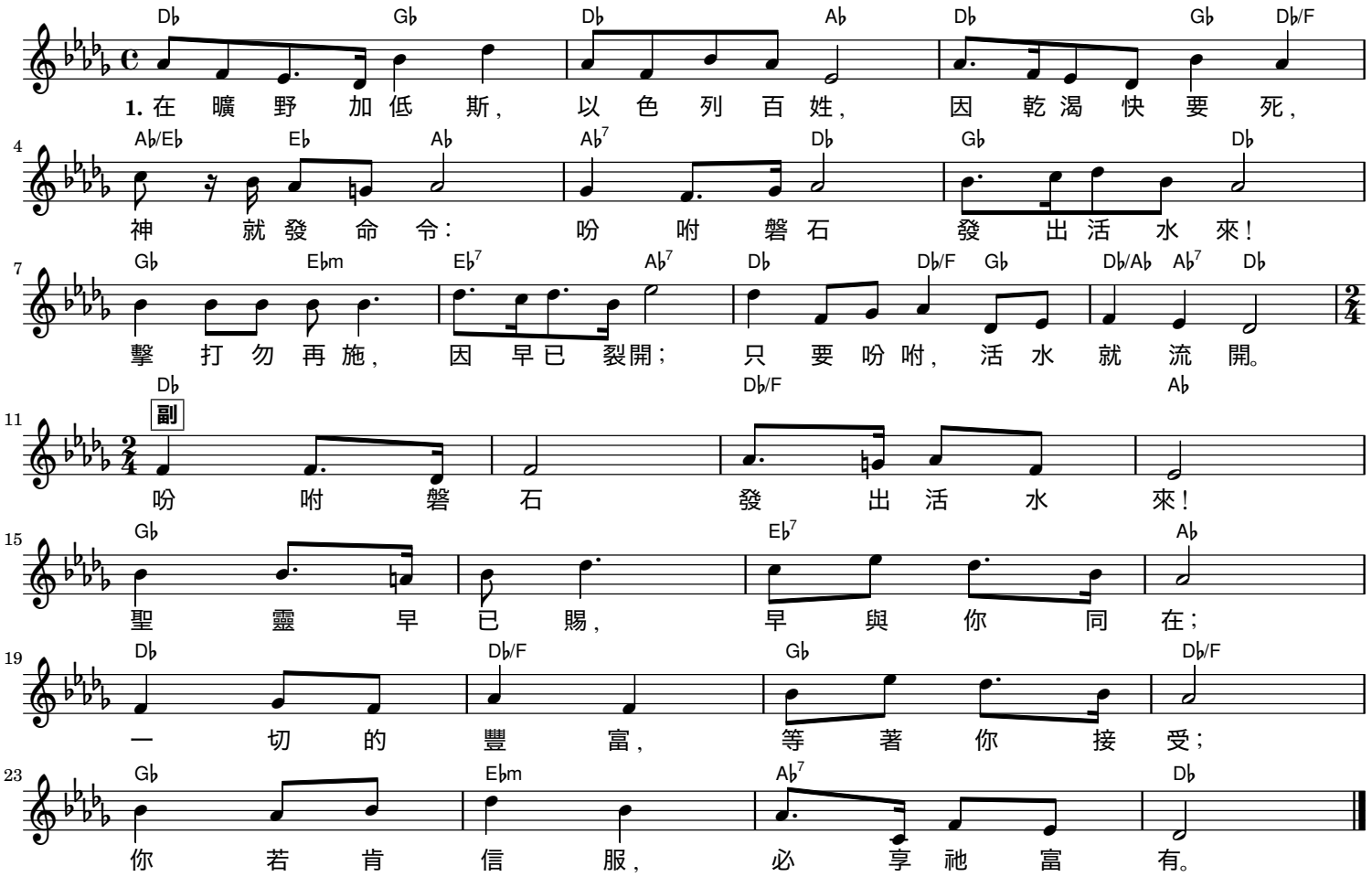

2. 那永久的磐石，
今仍是裂開，
神聖靈的恩賜，
今仍在等待；
祂仍在說，掙扎果為何？
只與主死合，
立刻解乾渴；
一經約但，就必得聖鴿。

3. 但願心肯簡單，
完全的相信！
但願心能平安，
不再苦求尋！
如同嬰孩，靜臥主懷間，
向世界斷奶，
飽嘗祂愛甜，
靈得安息，全由祂充滿。