為這筵席我獻感謝

讚美主－對祂的記念

C178

(吉他: Capo 1)

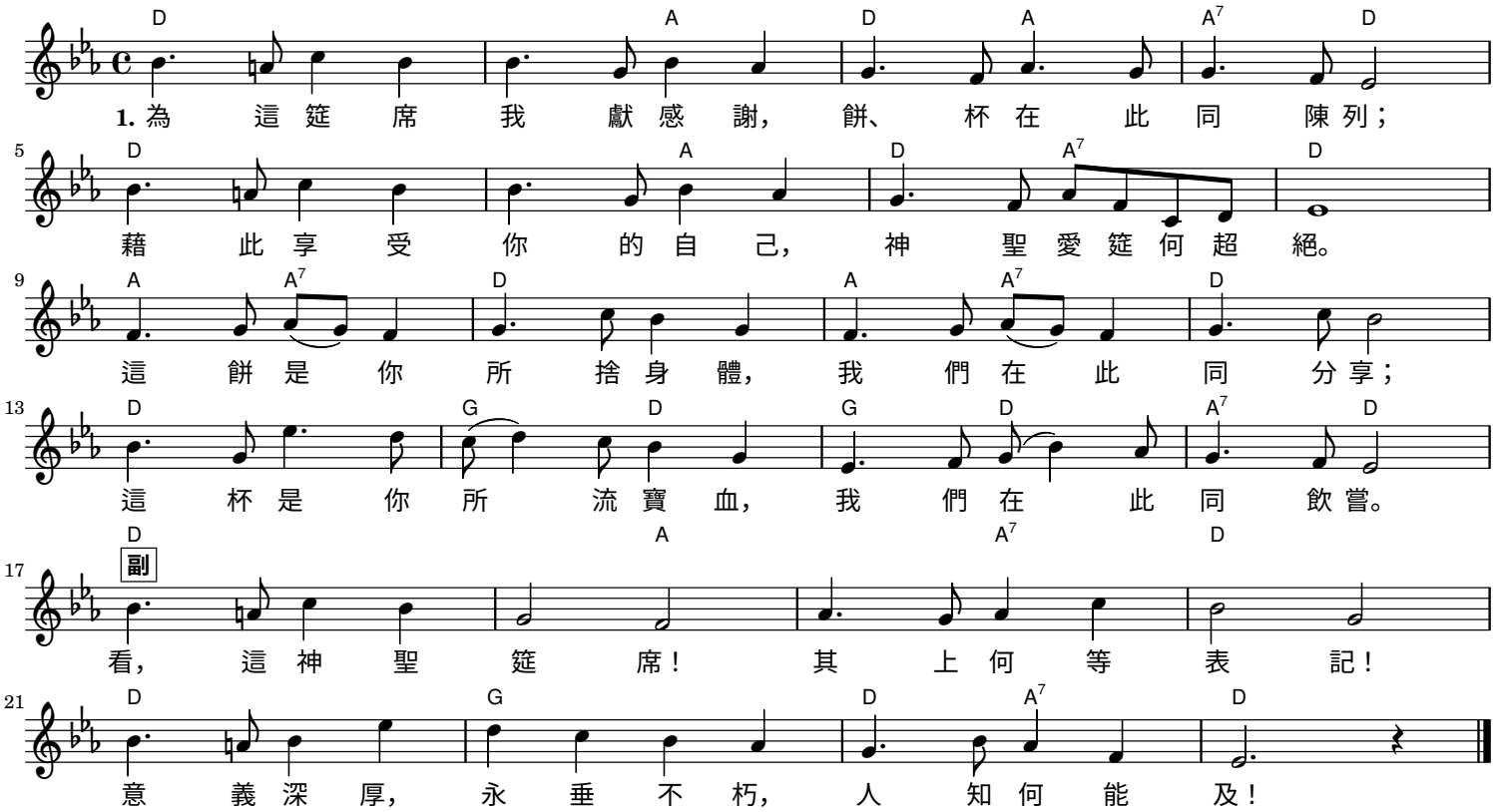

2. 藉著你的救贖之死，
你將生命來分賜；
你將自己給了我們，
要我有分你所是。
藉著分享這餅、這杯，
我們陳列你的死；
在此喫喝你的自己，
如此記念到永世。

3. 這餅在此也是指明
你那奧祕的身體；
藉此與眾肢體交通，
見證身體的合一。
這杯也是神聖福杯，
我們現在所祝福；
藉著你血我們交通，
與你所有的聖徒。

4. 你是我們永遠的分，
在此豫嘗何有福；
我們等候你的國度，
你的顯現我催促。
當你顯現在你國度，
同著得勝的聖徒，
重新享受你的自己，
作你心愛的新婦。