我們照你恩惠話語

讚美主－對祂的記念

C173

(吉他)

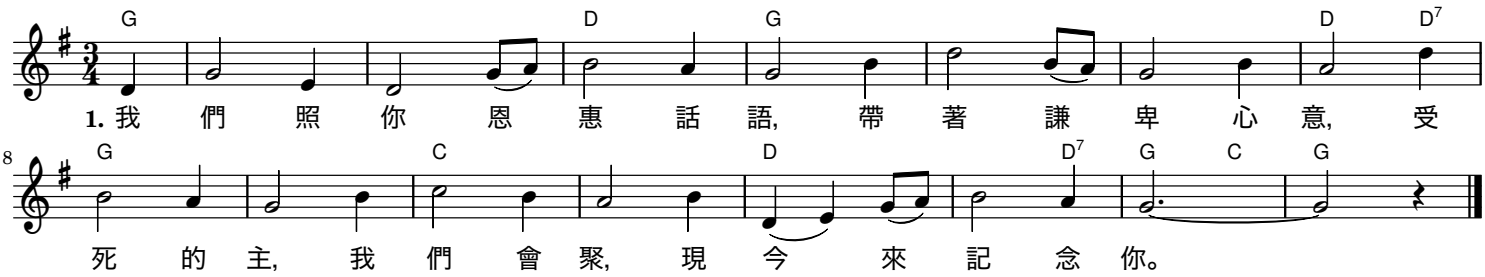

2. 你的身體為我裂開,
要成我的供給；
我今舉起立約杯來,
為的是記念你。

3. 能否我忘客西馬尼,
或看你的孤寂、
你的血汗和你哭泣,
而不來記念你？

4. 當我轉眼看十字架,
看你在髑髏地,
神的羔羊, 我的救法,
我必須記念你。

5. 記念你和你的苦痛、
和你對我愛意,
一息尚存、一脈尚動,
我必定記念你。

6. 當我漸衰, 嘴脣無音,
思想、記憶軟弱,
當你在你國度降臨,
主, 求你記念我。